

Kommunalwahl am 8. März 2026 in Erlangen

Amtliches Endergebnis

erlangen.de/statistik

Statistik aktuell
1/2026



Hinweis zu Barrierefreiheit

Wir haben uns bemüht, dieses Dokument so barrierefrei wie möglich zu gestalten. Vollständige digitale Barrierefreiheit kann nicht in allen Fällen gewährleistet werden. Für Unterstützung kontaktieren Sie bitte telefonisch die Statistikstelle unter 09131 86-2563.

Impressum

Herausgeberin

Stadt Erlangen
Bürgermeister- und Presseamt
Sachgebiet Statistik und Stadtforschung
Schuhstr. 11
91052 Erlangen

Kontakt

Telefon: 09131 86-2563
E-Mail: statistik@stadt.erlangen.de
www.erlangen.de/statistik

Bildnachweis

stock.adobe.com

Erscheinungsdatum

März 2026

Inhaltsverzeichnis

Zusammenfassung	4
Ergebnis der Oberbürgermeister-Wahl am 8. März 2026 in den Erlanger Stimmbezirken	8
Karten: Oberbürgermeister-Wahl am 8. März 2026	12
Jörg Volleth (CSU)	12
Anette Wirth-Hücking (FREIE WÄHLER/F.W.G.)	13
Robert Aust (AfD)	14
Eva Linhart (GRÜNE/GL)	15
Dr. Florian Janik (SPD)	16
Joachim Jarosch (ÖDP)	17
Dr. Holger Schulze (FDP)	18
Lukas Eitel (erli)	19
Ergebnis der Oberbürgermeister-Stichwahl am 22. März 2026 in den Erlanger Stimmbezirken	20
Karte: Oberbürgermeister-Stichwahl am 22. März 2026	22
Karte: Stadtratswahl 2026: Wahlbeteiligung	23
Ergebnis der Stadtratswahl am 8. März 2026 in den Erlanger Stimmbezirken	24
Karten: Stadtratswahl 2026 - Stimmenanteile in Prozent	28
CSU	28
FREIE WÄHLER/F.W.G.	29
AfD	30
GRÜNE/GL	31
SPD	32
ÖDP	33
FDP	34
erli	35
Stadtratswahl 2026: Stimmenverteilung auf die Bewerber*innen	36
Ergebnis der Stadtratswahl am 8. März 2026 in den Erlanger Stadtteilbeiratsgebieten (Urnen- und Briefwahl)	40
Übersichtskarte: Einteilung der Erlanger Stadtteilbeiratsgebiete	41
Zuordnung von Urnen- und Briefwahlbezirken zu Stadtteilbeiratsgebieten	42
Übersichtskarte: Einteilung der Erlanger Stimmbezirke	44

Oberbürgermeister-Erstwahl am 8. März 2026

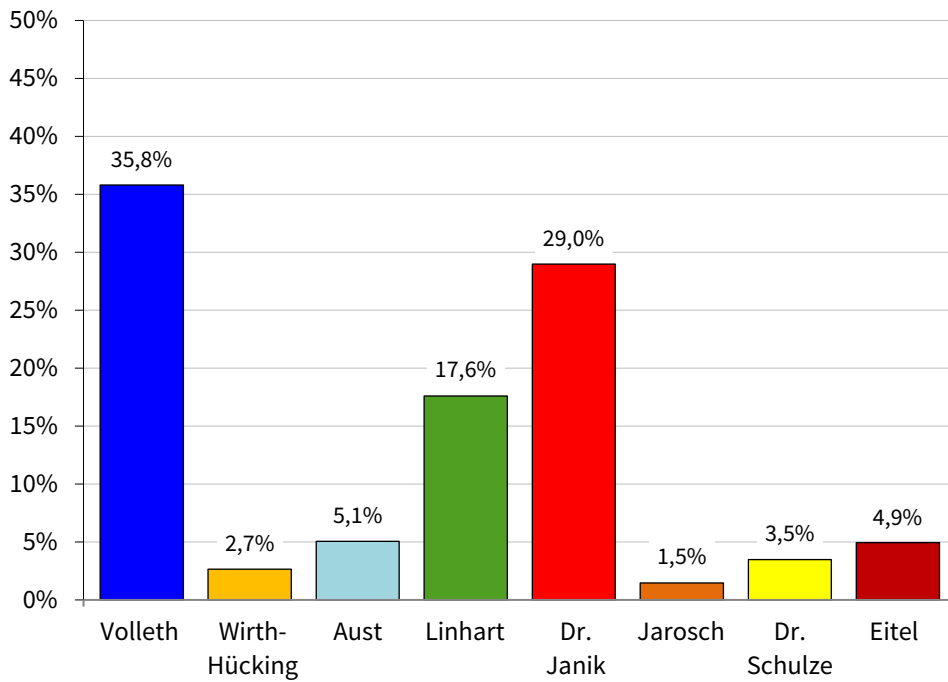

Oberbürgermeister-Stichwahl am 22. März 2026

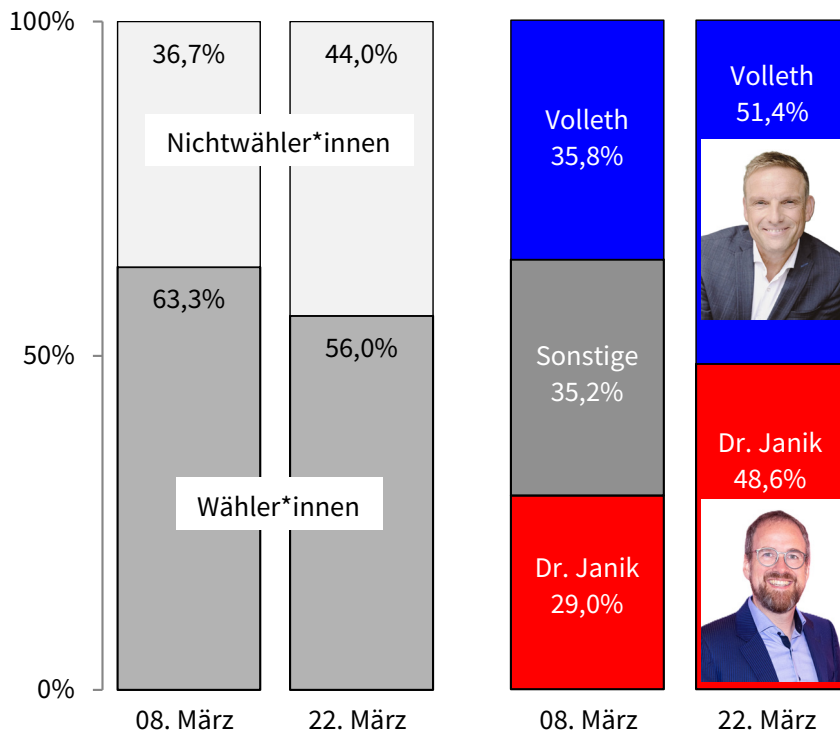

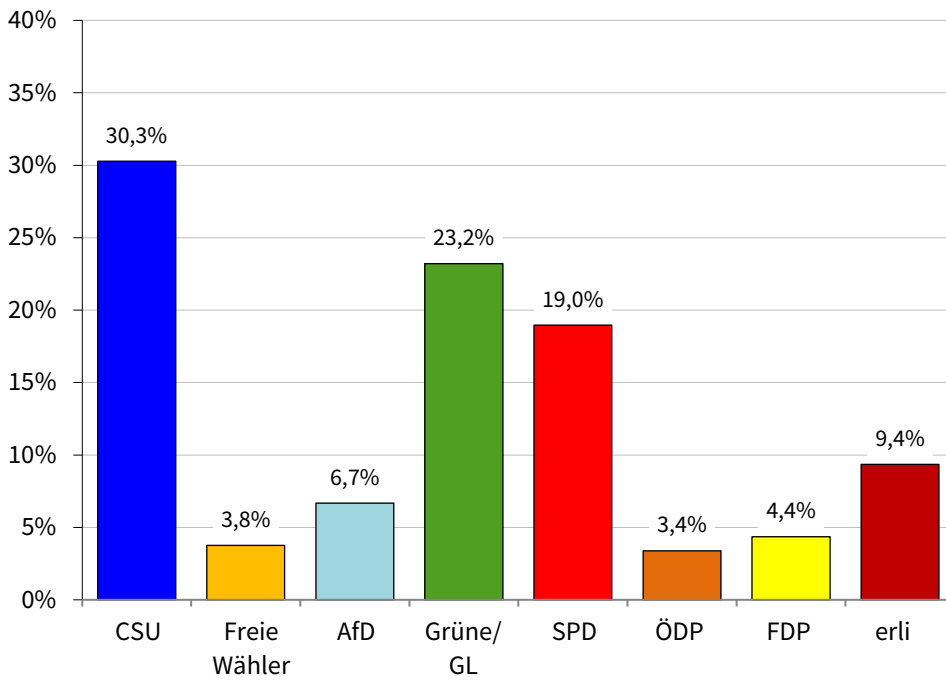
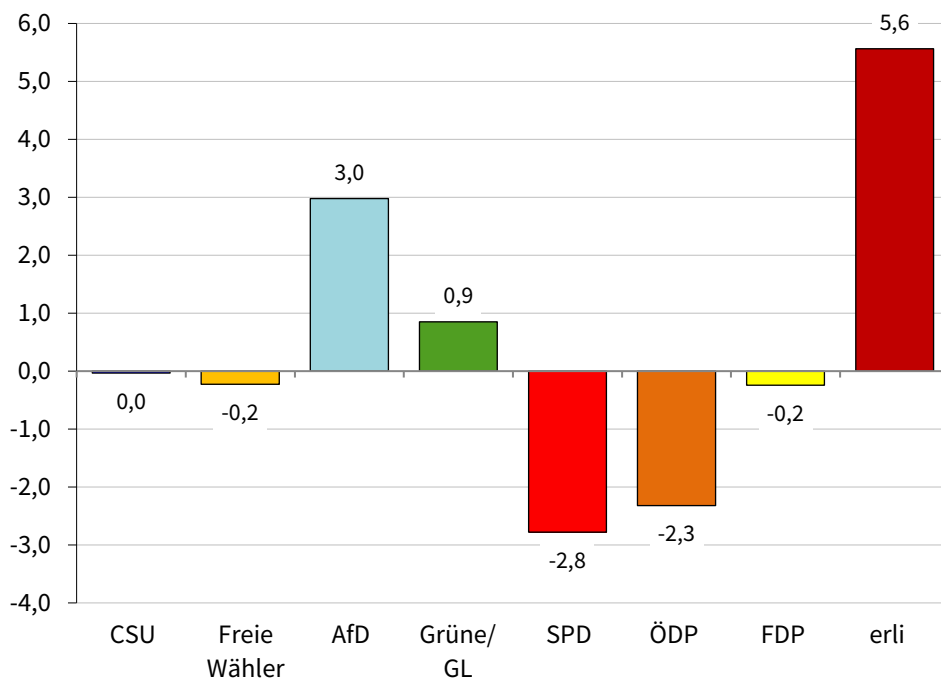
Stadtratswahl 2026 - Stimmenanteile in Prozent**Stadtratswahl 2026 - Gewinne und Verluste in Prozentpunkten 2026 zu 2020**

Stadtratswahl 2026 - Sitzverteilung

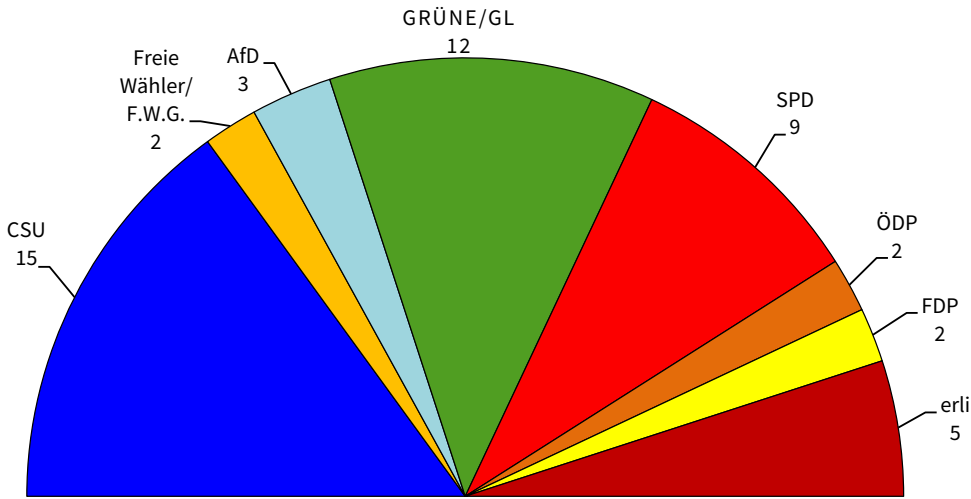

Stadtratswahl 2026 - Gewinne und Verluste an Sitzen 2026 zu 2020

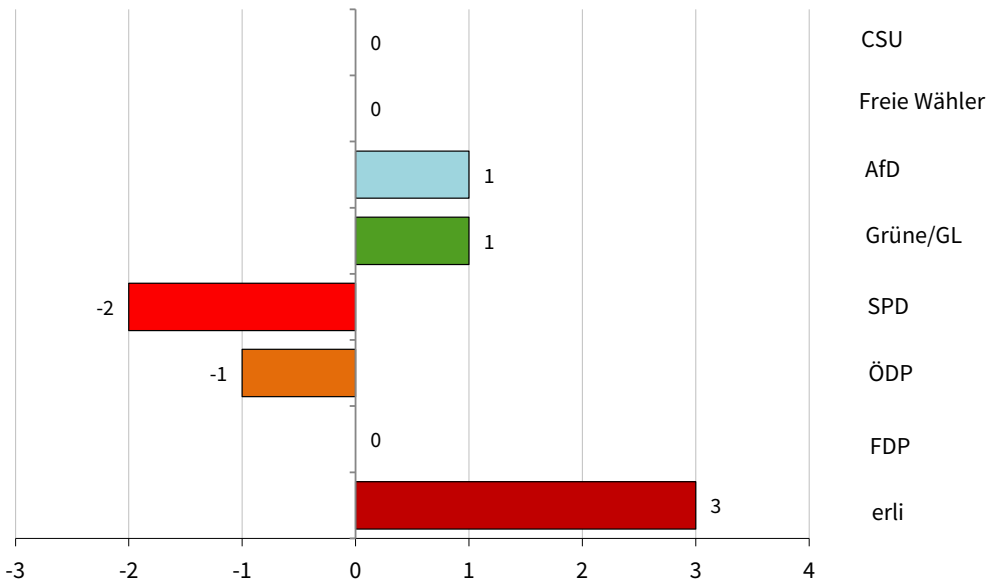

Stadtratswahl - Vergleich der Stimmenanteile 1972 - 2026 in Prozent

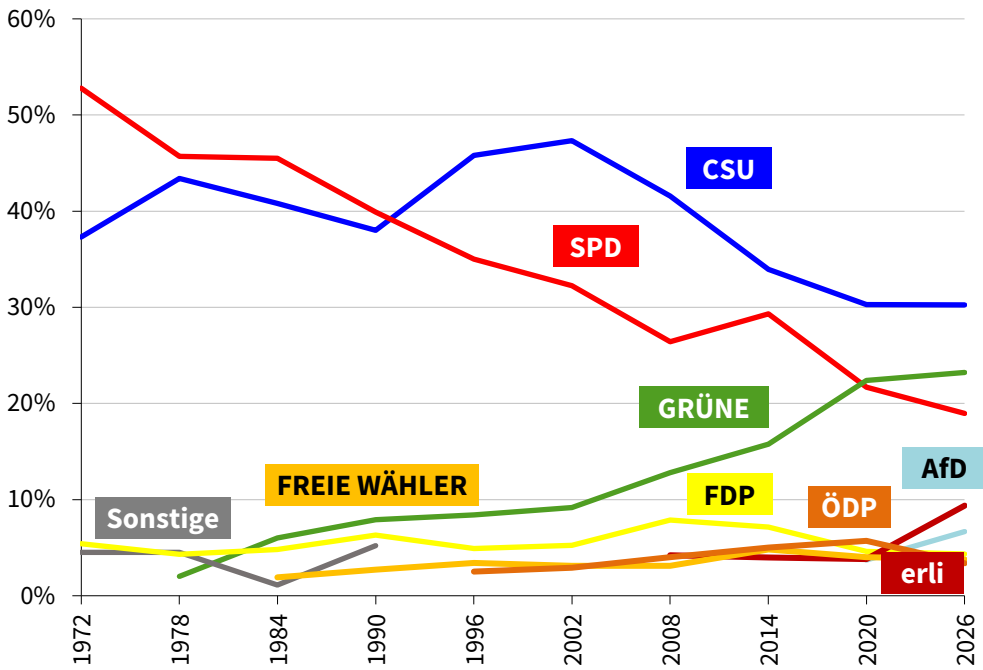

Wahlbeteiligungen seit 1946 in Prozent

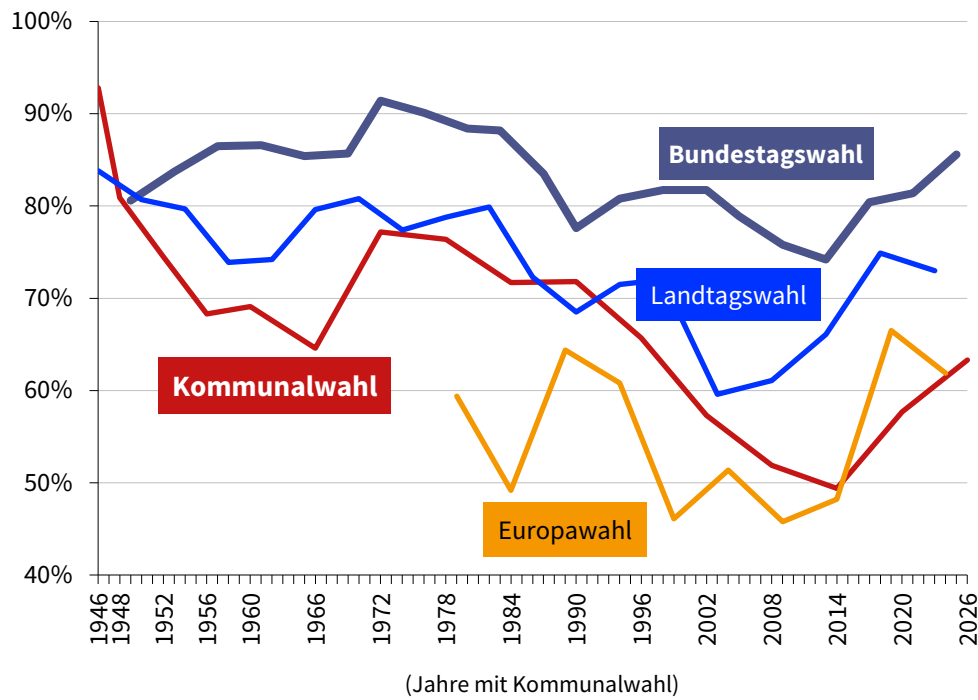

Ergebnis der Oberbürgermeister-Wahl am 8. März 2026 in den Erlanger Stimmbezirken (Teil 1)

Stimmbezirk ¹⁾	Stimmberechtigte		Wahl- beteili- gung ²⁾	Wähler* innen ³⁾	Gültige Stimmen	von den gültigen Stimmen entfielen auf			
	insge- samt	dar. mit Wahl- schein				Nr. 01: CSU Jörg Volleth	Nr. 02: Freie Wähler/F.W.G. Anette Wirth- Hücking		
			absolut	in %	absolut		in %		
	1	2	3	4	5	6	7	8	9
010 Altstadt-West	965	35,2	59,5	260	258	63	24,4	6	2,3
011 Altstadt-Ost	1.183	31,2	59,6	365	364	93	25,5	8	2,2
021 Markgrafentadt-Nord	1.112	35,8	63,8	342	342	69	20,2	8	2,3
023 Markgrafentadt-Süd	986	32,4	60,8	305	305	67	22,0	4	1,3
030 Rathausplatz-West	733	36,6	62,0	207	206	53	25,7	2	1,0
032 Rathausplatz-Ost	944	33,1	56,6	246	245	42	17,1	2	0,8
040 Tal-Nord	927	32,0	58,1	264	262	64	24,4	2	0,8
041 Tal-Süd	548	24,1	53,8	173	171	35	20,5	4	2,3
100 Heiligenloh-Nord	1.104	43,0	76,2	403	402	156	38,8	7	1,7
101 Heiligenloh-Süd	1.315	41,4	75,1	484	483	189	39,1	5	1,0
110 Alterlangen-Nord	994	37,1	59,0	246	246	98	39,8	1	0,4
111 Alterlangen-Süd	1.068	42,2	76,8	404	404	181	44,8	12	3,0
120 Steinforst-Nordwest	1.275	25,5	50,4	343	342	140	40,9	6	1,8
121 Steinforst-Südost	1.240	37,7	76,1	512	511	218	42,7	17	3,3
200 Burgberg-West	1.090	41,3	69,0	337	337	111	32,9	5	1,5
201 Burgberg-Ost	1.268	42,0	75,6	468	468	167	35,7	4	0,9
210 Meilwald	893	27,2	68,0	383	381	169	44,4	11	2,9
220 Sieglitzhof-Nordwest	1.184	36,8	74,4	479	478	164	34,3	7	1,5
221 Sieglitzhof-Südost	1.047	44,4	73,3	338	338	96	28,4	5	1,5
222 Sieglitzhof-Nordost	1.252	35,4	69,6	462	460	145	31,5	7	1,5
230 Loewenich	1.434	37,1	73,4	562	560	152	27,1	5	0,9
240 Buckenhofer Siedlung-West	906	28,9	62,3	323	322	84	26,1	5	1,6
241 Buckenhofer Siedlung-Ost	1.190	28,0	62,2	433	432	149	34,5	11	2,5
250 Stubenloh-Nord	727	39,5	69,9	243	243	49	20,2	3	1,2
251 Stubenloh-Südwest	821	42,6	73,0	276	276	76	27,5	2	0,7
253 Stubenloh-Südost	753	41,3	67,6	222	220	48	21,8	2	0,9
300 Röthelheim-Nordwest	1.121	37,7	65,4	343	342	115	33,6	7	2,0
301 Röthelheim-Nord	938	32,1	64,7	329	329	80	24,3	2	0,6
302 Röthelheim-Ost	1.133	32,5	60,3	343	342	95	27,8	7	2,0
303 Röthelheim-Süd	990	34,1	70,3	384	384	140	36,5	9	2,3
321 Sebaldus-Nord	962	29,1	64,2	359	359	102	28,4	6	1,7
322 Sebaldus-West	1.147	32,2	64,0	394	392	125	31,9	11	2,8
323 Sebaldus-Ost	1.088	32,8	67,1	401	401	110	27,4	7	1,7
330 Röthelheimpark-Nord	1.189	30,7	58,6	360	357	83	23,2	9	2,5
331 Röthelheimpark-West	871	36,2	75,5	367	367	89	24,3	3	0,8
332 Röthelheimpark-Ost	1.327	39,9	77,0	533	528	134	25,4	7	1,3
333 Röthelheimpark-Süd	901	13,7	40,9	255	254	54	21,3	10	3,9
400 Anger-West	1.142	25,0	49,7	303	302	110	36,4	9	3,0
401 Anger-Süd	892	14,8	38,1	218	218	57	26,1	4	1,8
402 Anger-Nordost	1.258	27,4	53,3	352	349	119	34,1	11	3,2
403 Anger-Südost	894	20,4	43,2	218	217	80	36,9	4	1,8
410 Rathenau-Nordwest	1.218	35,6	66,3	407	404	111	27,5	5	1,2

1) Grenzen der Stimmbezirke siehe Karte letzte Seite.

2) In den Stimmbezirken: Wähler ohne Wahrschein plus geschätzte Wähler mit Wahrschein in % der Stimmberechtigten.

Für Summe Urnenwähler: Wähler ohne Wahrschein in % der Stimmberechtigten ohne Wahrschein.

Für Summe Briefwähler: Wähler mit Wahrschein in % der Stimmberechtigten mit Wahrschein.

Für Gesamtstadt: Alle Wähler in % aller Stimmberechtigten.

3) Stimmbezirk: Urnenwähler; Gesamtstadt: Urnen- und Briefwähler.

Ergebnis der Oberbürgermeister-Wahl am 8. März 2026 in den Erlanger Stimmbezirken (Teil 2)

Stimmbezirk ¹⁾	Stimmberechtigte		Wahl- beteili- gung ²⁾	Wähler* innen ³⁾	Gültige Stimmen	von den gültigen Stimmen entfielen auf			
	insge- samt	dar. mit Wahl- schein				Nr. 01: CSU Jörg Volleth	Nr. 02: Freie Wähler/F.W.G. Anette Wirth- Hücking		
			absolut	in %	absolut		in %	absolut	in %
	1	2	3	4	5	6	7	8	9
411 Rathenau-Süd	1.011	20,9	46,8	278	275	89	32,4	9	3,3
412 Rathenau-Südost	1.175	27,9	53,4	325	324	55	17,0	4	1,2
420 Schönfeld-West	945	25,1	43,3	190	190	59	31,1	3	1,6
421 Schönfeld-Mitte	1.046	18,1	44,7	293	290	119	41,0	6	2,1
422 Schönfeld-Ost	1.177	28,1	61,2	415	414	141	34,1	19	4,6
431 Forschungszentrum	799	28,5	61,4	280	279	88	31,5	9	3,2
440 Bachfeld-Nordwest	1.334	30,4	62,3	457	452	154	34,1	9	2,0
441 Bachfeld-Nordost	1.261	25,5	49,7	329	329	91	27,7	9	2,7
442 Bachfeld-Süd	1.234	35,8	63,5	376	376	153	40,7	7	1,9
450 Bierlach-Nord	971	30,9	61,3	318	318	99	31,1	7	2,2
451 Bierlach-Südost	1.095	26,0	57,0	361	360	140	38,9	11	3,1
452 Bierlach-Südwest	796	27,9	53,1	218	217	75	34,6	7	3,2
501 Eltersdorf-Nord	1.378	32,9	66,1	493	492	230	46,7	12	2,4
503 Eltersdorf-Süd	1.325	34,0	72,9	550	547	268	49,0	19	3,5
520 Tennenlohe-West	1.121	38,2	74,2	437	436	137	31,4	9	2,1
521 Tennenlohe-Nord	1.217	36,1	76,9	531	531	180	33,9	8	1,5
522 Tennenlohe-Süd	1.036	42,6	70,4	322	322	107	33,2	6	1,9
610 Frauenaarach-West Neuses	1.336	37,0	69,9	478	477	193	40,5	48	10,1
614 Frauenaarach-Ost	1.389	34,1	68,6	515	513	202	39,4	44	8,6
620 Kriegenbrunn	944	36,5	72,3	364	364	170	46,7	23	6,3
630 Hüttendorf	521	39,5	74,7	199	198	97	49,0	16	8,1
700 Kosbach	743	36,9	80,2	343	341	172	50,4	4	1,2
710 In der Reuth	746	42,8	68,8	219	218	87	39,9	2	0,9
730 Häusling Steudach	409	39,4	74,7	157	157	86	54,8	7	4,5
760 Büchenbach Dorf-West	987	35,1	68,6	358	358	170	47,5	12	3,4
761 Büchenbach Dorf-Ost	870	25,9	55,6	276	275	113	41,1	14	5,1
762 Am Europakanal-Süd	911	20,4	42,9	219	217	84	38,7	5	2,3
770 Am Europakanal-Nord	956	23,0	49,1	266	266	84	31,6	5	1,9
771 Büchenbach Nord 1	808	27,4	54,6	237	236	78	33,1	3	1,3
772 Büchenbach Nord 2	783	20,4	43,1	190	190	79	41,6	3	1,6
773 Büchenbach Nord 3	1.068	22,0	45,4	268	267	99	37,1	4	1,5
781 Büchenbach West 1	1.033	31,4	67,9	402	400	107	26,8	8	2,0
782 Büchenbach West 2	853	41,4	75,4	317	317	89	28,1	10	3,2
783 Büchenbach West 3	1.037	40,0	78,1	427	427	131	30,7	8	1,9
784 Büchenbach West 4	1.231	26,2	58,0	416	412	125	30,3	12	2,9
800 Dechsendorf-West	1.050	38,4	72,0	384	383	172	44,9	8	2,1
810 Dechsendorf-Nordost	832	35,3	69,2	304	303	157	51,8	5	1,7
811 Dechsendorf-Südost	836	34,1	70,3	325	324	151	46,6	6	1,9
Summe Urnenwahl			49,3	27.483	27.396	9.313	34,0	663	2,4
Summe Briefwahl			92,3	24.605	24.498	9.266	37,8	718	2,9
Erlangen	82.294	32,6	63,3	52.088	51.894	18.579	35,8	1.381	2,7

1) Grenzen der Stimmbezirke siehe Karte letzte Seite.

2) In den Stimmbezirken: Wähler ohne Wahrschein plus geschätzte Wähler mit Wahrschein in % der Stimmberechtigten.

Für Summe Urnenwähler: Wähler ohne Wahrschein in % der Stimmberechtigten ohne Wahrschein.

Für Summe Briefwähler: Wähler mit Wahrschein in % der Stimmberechtigten mit Wahrschein.

Für Gesamtstadt: Alle Wähler in % aller Stimmberechtigten.

3) Stimmbezirk: Urnenwähler; Gesamtstadt: Urnen- und Briefwähler.

Ergebnis der Oberbürgermeister-Wahl am 8. März 2026 in den Erlanger Stimmbezirken (Teil 3)

Stimmbezirk ¹⁾	von den gültigen Stimmen entfielen auf											
	Nr. 03: AfD Robert Aust		Nr. 04: GRÜNE/GL Eva Linhart		Nr. 05: SPD Dr. Florian Janik		Nr. 06: ÖDP Joachim Jarosch		Nr. 07: FDP Dr. Holger Schulze		Nr. 08: Erlanger Linke/erli Lukas Eitel	
	absolut	in %	absolut	in %	absolut	in %	absolut	in %	absolut	in %	absolut	in %
	10	11	12	13	14	15	16	17	18	19	20	21
010 Altstadt-West	5	1,9	57	22,1	92	35,7	3	1,2	10	3,9	22	8,5
011 Altstadt-Ost	9	2,5	78	21,4	124	34,1	3	0,8	12	3,3	37	10,2
021 Markgrafentadt-Nord	5	1,5	87	25,4	121	35,4	1	0,3	14	4,1	37	10,8
023 Markgrafentadt-Süd	12	3,9	67	22,0	115	37,7	1	0,3	6	2,0	33	10,8
030 Rathausplatz-West	8	3,9	52	25,2	73	35,4	1	0,5	8	3,9	9	4,4
032 Rathausplatz-Ost	5	2,0	72	29,4	85	34,7	4	1,6	16	6,5	19	7,8
040 Tal-Nord	6	2,3	61	23,3	79	30,2	1	0,4	20	7,6	29	11,1
041 Tal-Süd	17	9,9	39	22,8	60	35,1	0	0,0	3	1,8	13	7,6
100 Heiligenloh-Nord	27	6,7	84	20,9	90	22,4	10	2,5	15	3,7	13	3,2
101 Heiligenloh-Süd	24	5,0	90	18,6	140	29,0	8	1,7	14	2,9	13	2,7
110 Alterlangen-Nord	18	7,3	41	16,7	68	27,6	6	2,4	6	2,4	8	3,3
111 Alterlangen-Süd	11	2,7	72	17,8	90	22,3	7	1,7	13	3,2	18	4,5
120 Steinforst-Nordwest	29	8,5	48	14,0	87	25,4	4	1,2	9	2,6	19	5,6
121 Steinforst-Südost	35	6,8	80	15,7	103	20,2	10	2,0	27	5,3	21	4,1
200 Burgberg-West	8	2,4	86	25,5	87	25,8	5	1,5	17	5,0	18	5,3
201 Burgberg-Ost	6	1,3	99	21,2	154	32,9	6	1,3	19	4,1	13	2,8
210 Meilwald	9	2,4	53	13,9	116	30,4	5	1,3	12	3,1	6	1,6
220 Sieglitzhof-Nordwest	20	4,2	102	21,3	128	26,8	9	1,9	25	5,2	23	4,8
221 Sieglitzhof-Südost	9	2,7	81	24,0	110	32,5	4	1,2	13	3,8	20	5,9
222 Sieglitzhof-Nordost	33	7,2	94	20,4	138	30,0	9	2,0	15	3,3	19	4,1
230 Loewenich	15	2,7	138	24,6	173	30,9	3	0,5	27	4,8	47	8,4
240 Buckenhofer Siedlung-West	15	4,7	61	18,9	114	35,4	8	2,5	15	4,7	20	6,2
241 Buckenhofer Siedlung-Ost	20	4,6	87	20,1	117	27,1	5	1,2	13	3,0	30	6,9
250 Stubenloh-Nord	8	3,3	74	30,5	78	32,1	5	2,1	8	3,3	18	7,4
251 Stubenloh-Südwest	5	1,8	52	18,8	106	38,4	3	1,1	11	4,0	21	7,6
253 Stubenloh-Südost	11	5,0	54	24,5	76	34,5	5	2,3	10	4,5	14	6,4
300 Röthelheim-Nordwest	30	8,8	51	14,9	96	28,1	6	1,8	14	4,1	23	6,7
301 Röthelheim-Nord	24	7,3	54	16,4	131	39,8	3	0,9	19	5,8	16	4,9
302 Röthelheim-Ost	22	6,4	67	19,6	124	36,3	4	1,2	9	2,6	14	4,1
303 Röthelheim-Süd	30	7,8	79	20,6	95	24,7	6	1,6	6	1,6	19	4,9
321 Sebaldu-Nord	20	5,6	73	20,3	104	29,0	13	3,6	20	5,6	21	5,8
322 Sebaldu-West	24	6,1	56	14,3	127	32,4	10	2,6	15	3,8	24	6,1
323 Sebaldu-Ost	12	3,0	94	23,4	139	34,7	4	1,0	16	4,0	19	4,7
330 Röthelheimpark-Nord	16	4,5	93	26,1	118	33,1	3	0,8	11	3,1	24	6,7
331 Röthelheimpark-West	21	5,7	115	31,3	101	27,5	2	0,5	18	4,9	18	4,9
332 Röthelheimpark-Ost	23	4,4	149	28,2	159	30,1	4	0,8	32	6,1	20	3,8
333 Röthelheimpark-Süd	40	15,7	27	10,6	93	36,6	4	1,6	3	1,2	23	9,1
400 Anger-West	31	10,3	40	13,2	78	25,8	5	1,7	16	5,3	13	4,3
401 Anger-Süd	26	11,9	24	11,0	77	35,3	1	0,5	6	2,8	23	10,6
402 Anger-Nordost	39	11,2	32	9,2	111	31,8	6	1,7	7	2,0	24	6,9
403 Anger-Südost	28	12,9	14	6,5	50	23,0	4	1,8	6	2,8	31	14,3
410 Rathenau-Nordwest	17	4,2	82	20,3	137	33,9	6	1,5	25	6,2	21	5,2

Ergebnis der Oberbürgermeister-Wahl am 8. März 2026 in den Erlanger Stimmbezirken (Teil 4)

Stimmbezirk ¹⁾	von den gültigen Stimmen entfielen auf											
	Nr. 03: AfD Robert Aust		Nr. 04: GRÜNE/GL Eva Linhart		Nr. 05: SPD Dr. Florian Janik		Nr. 06: ÖDP Joachim Jarosch		Nr. 07: FDP Dr. Holger Schulze		Nr. 08: Erlanger Linke/erli Lukas Eitel	
	absolut	in %	absolut	in %	absolut	in %	absolut	in %	absolut	in %	absolut	in %
	10	11	12	13	14	15	16	17	18	19	20	21
411 Rathenau-Süd	27	9,8	23	8,4	87	31,6	4	1,5	13	4,7	23	8,4
412 Rathenau-Südost	30	9,3	64	19,8	123	38,0	5	1,5	10	3,1	33	10,2
420 Schönfeld-West	18	9,5	22	11,6	62	32,6	3	1,6	4	2,1	19	10,0
421 Schönfeld-Mitte	23	7,9	38	13,1	63	21,7	6	2,1	9	3,1	26	9,0
422 Schönfeld-Ost	50	12,1	44	10,6	95	22,9	3	0,7	21	5,1	41	9,9
431 Forschungszentrum	10	3,6	55	19,7	88	31,5	6	2,2	7	2,5	16	5,7
440 Bachfeld-Nordwest	17	3,8	86	19,0	142	31,4	11	2,4	9	2,0	24	5,3
441 Bachfeld-Nordost	36	10,9	62	18,8	95	28,9	7	2,1	7	2,1	22	6,7
442 Bachfeld-Süd	35	9,3	58	15,4	92	24,5	1	0,3	15	4,0	15	4,0
450 Bierlach-Nord	16	5,0	65	20,4	94	29,6	4	1,3	11	3,5	22	6,9
451 Bierlach-Südost	43	11,9	44	12,2	90	25,0	7	1,9	9	2,5	16	4,4
452 Bierlach-Südwest	28	12,9	27	12,4	63	29,0	2	0,9	6	2,8	9	4,1
501 Eltersdorf-Nord	56	11,4	54	11,0	92	18,7	9	1,8	18	3,7	21	4,3
503 Eltersdorf-Süd	30	5,5	70	12,8	123	22,5	6	1,1	18	3,3	13	2,4
520 Tennenlohe-West	33	7,6	85	19,5	123	28,2	17	3,9	20	4,6	12	2,8
521 Tennenlohe-Nord	31	5,8	82	15,4	177	33,3	23	4,3	14	2,6	16	3,0
522 Tennenlohe-Süd	21	6,5	60	18,6	102	31,7	12	3,7	4	1,2	10	3,1
610 Frauenaarach-West Neuses	39	8,2	80	16,8	87	18,2	7	1,5	13	2,7	10	2,1
614 Frauenaarach-Ost	53	10,3	57	11,1	106	20,7	8	1,6	27	5,3	16	3,1
620 Kriegenbrunn	23	6,3	53	14,6	74	20,3	5	1,4	8	2,2	8	2,2
630 Hüttendorf	4	2,0	27	13,6	34	17,2	5	2,5	9	4,5	6	3,0
700 Kosbach	19	5,6	50	14,7	64	18,8	6	1,8	16	4,7	10	2,9
710 In der Reuth	13	6,0	37	17,0	67	30,7	3	1,4	6	2,8	3	1,4
730 Häusling Steudach	4	2,5	10	6,4	35	22,3	3	1,9	9	5,7	3	1,9
760 Büchenbach Dorf-West	34	9,5	51	14,2	64	17,9	4	1,1	11	3,1	12	3,4
761 Büchenbach Dorf-Ost	20	7,3	48	17,5	64	23,3	3	1,1	4	1,5	9	3,3
762 Am Europakanal-Süd	28	12,9	16	7,4	58	26,7	3	1,4	8	3,7	15	6,9
770 Am Europakanal-Nord	36	13,5	32	12,0	88	33,1	3	1,1	6	2,3	12	4,5
771 Büchenbach Nord 1	23	9,7	30	12,7	70	29,7	6	2,5	7	3,0	19	8,1
772 Büchenbach Nord 2	32	16,8	26	13,7	37	19,5	2	1,1	5	2,6	6	3,2
773 Büchenbach Nord 3	36	13,5	28	10,5	75	28,1	2	0,7	9	3,4	14	5,2
781 Büchenbach West 1	21	5,3	77	19,3	169	42,3	6	1,5	7	1,8	5	1,3
782 Büchenbach West 2	23	7,3	39	12,3	130	41,0	6	1,9	15	4,7	5	1,6
783 Büchenbach West 3	20	4,7	91	21,3	148	34,7	6	1,4	9	2,1	14	3,3
784 Büchenbach West 4	59	14,3	66	16,0	121	29,4	3	0,7	10	2,4	16	3,9
800 Dechsendorf-West	30	7,8	43	11,2	103	26,9	8	2,1	9	2,3	10	2,6
810 Dechsendorf-Nordost	9	3,0	43	14,2	64	21,1	4	1,3	4	1,3	17	5,6
811 Dechsendorf-Südost	28	8,6	39	12,0	84	25,9	4	1,2	4	1,2	8	2,5
Summe Urnenwahl	1.831	6,7	4.841	17,7	7.917	28,9	430	1,6	972	3,5	1.429	5,2
Summe Briefwahl	798	3,3	4.297	17,5	7.117	29,1	332	1,4	834	3,4	1.136	4,6
Erlangen	2.629	5,1	9.138	17,6	15.034	29,0	762	1,5	1.806	3,5	2.565	4,9

Oberbürgermeister-Wahl am 8. März 2026 - Stimmenanteile in Prozent

Jörg Volleth (CSU)

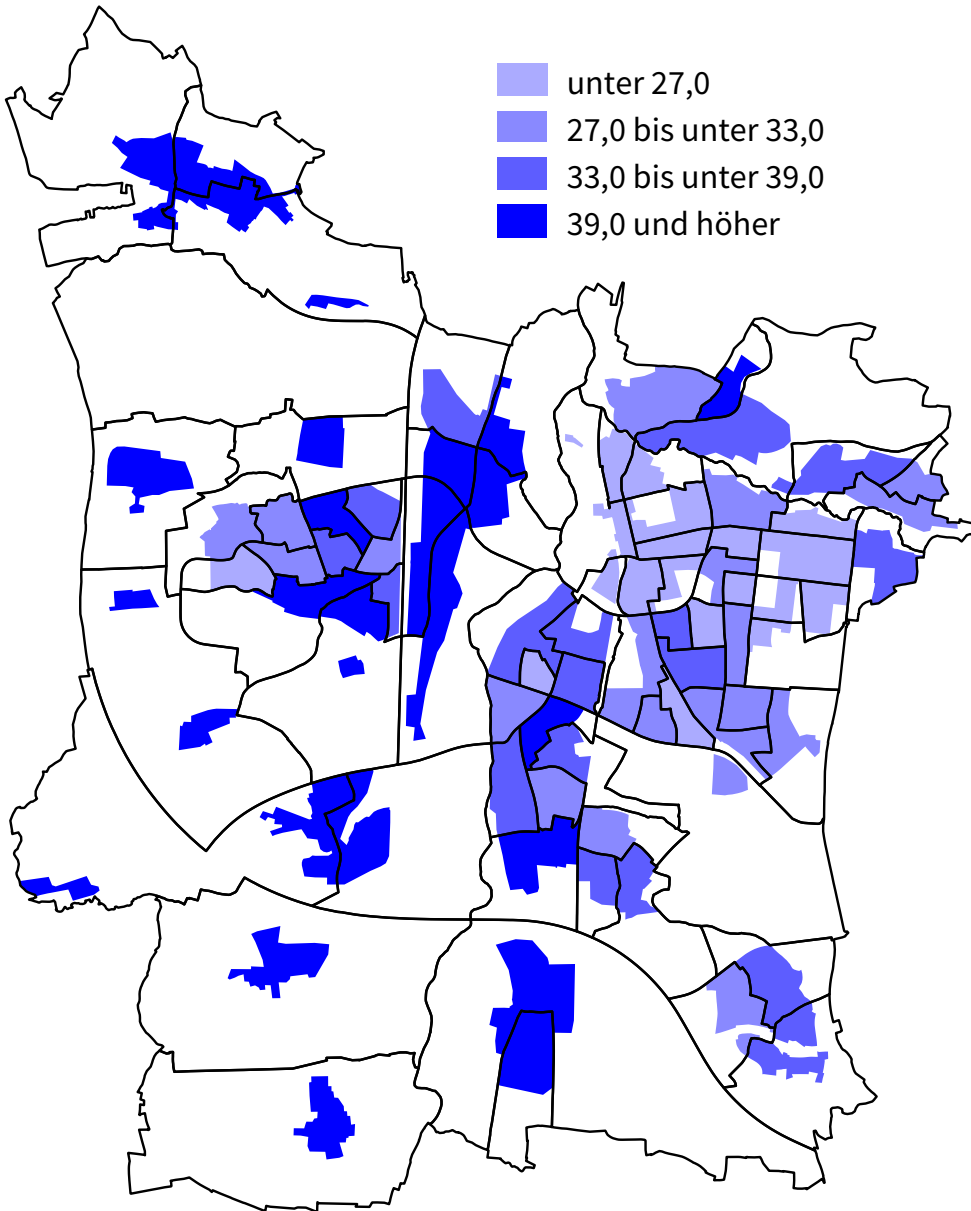

Oberbürgermeister-Wahl am 8. März 2026 - Stimmenanteile in Prozent

Anette Wirth-Hücking (FREIE WÄHLER/F.W.G.)

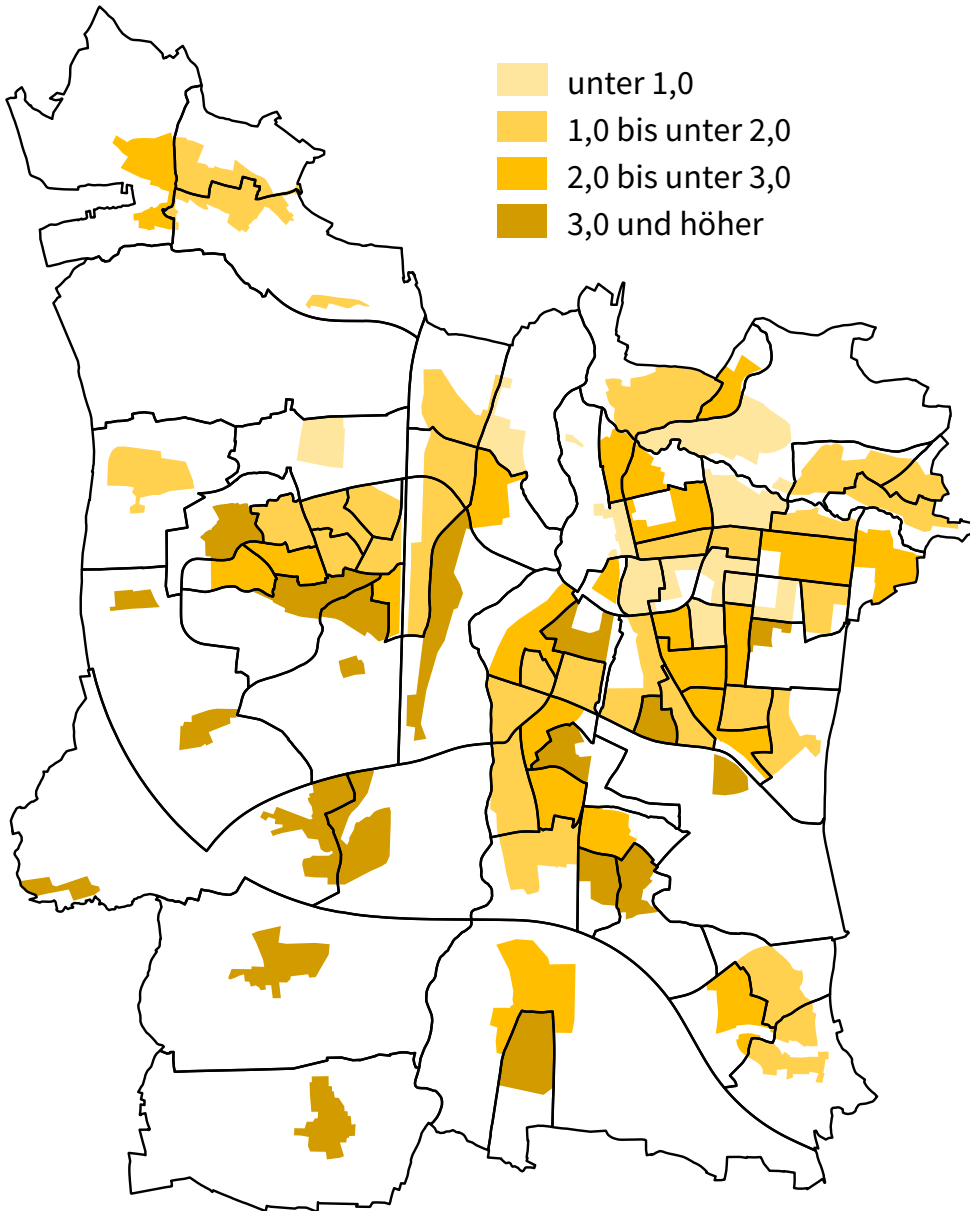

Oberbürgermeister-Wahl am 8. März 2026 - Stimmenanteile in Prozent

Robert Aust (AfD)

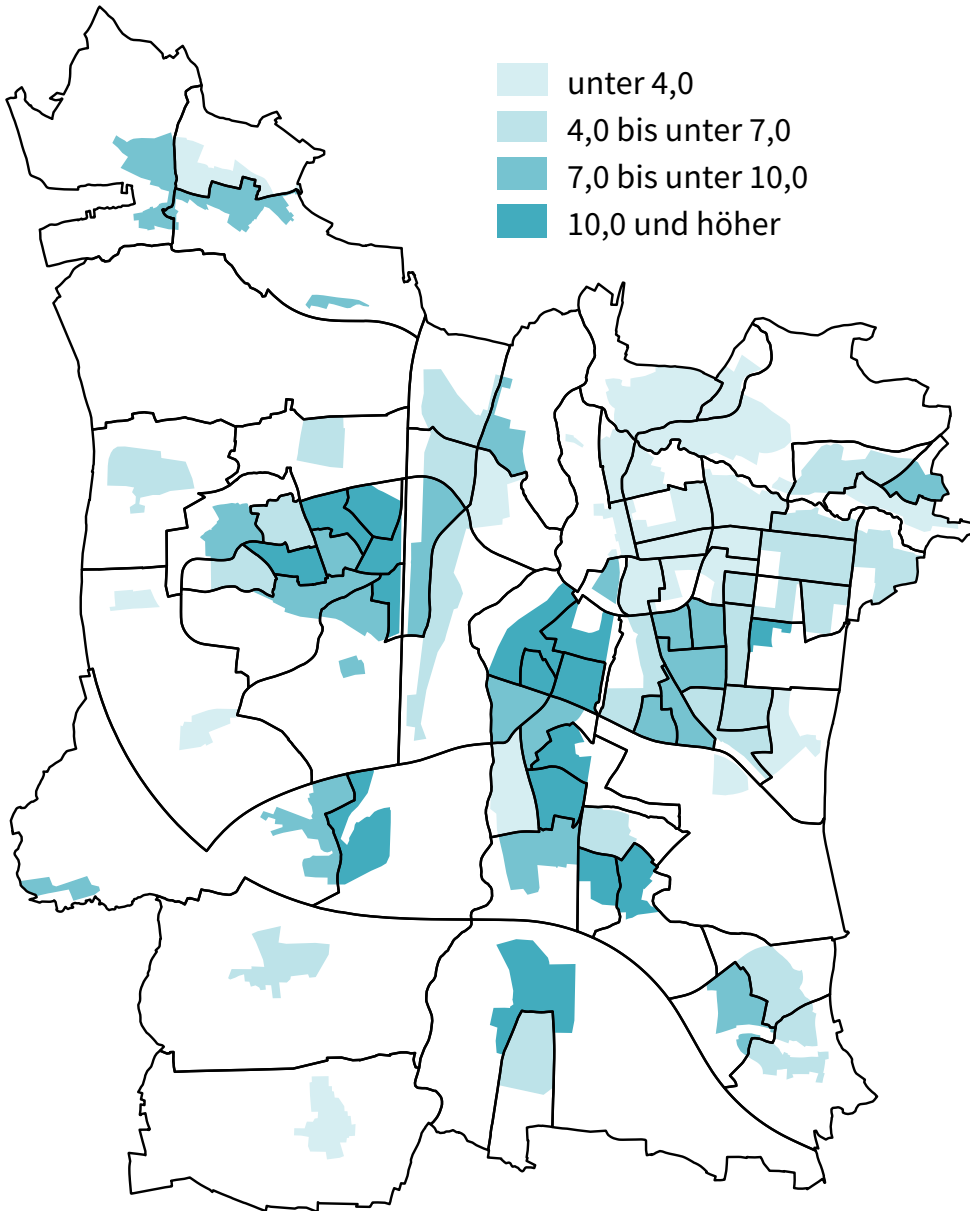

Oberbürgermeister-Wahl am 8. März 2026 - Stimmenanteile in Prozent

Eva Linhart (GRÜNE/GL)

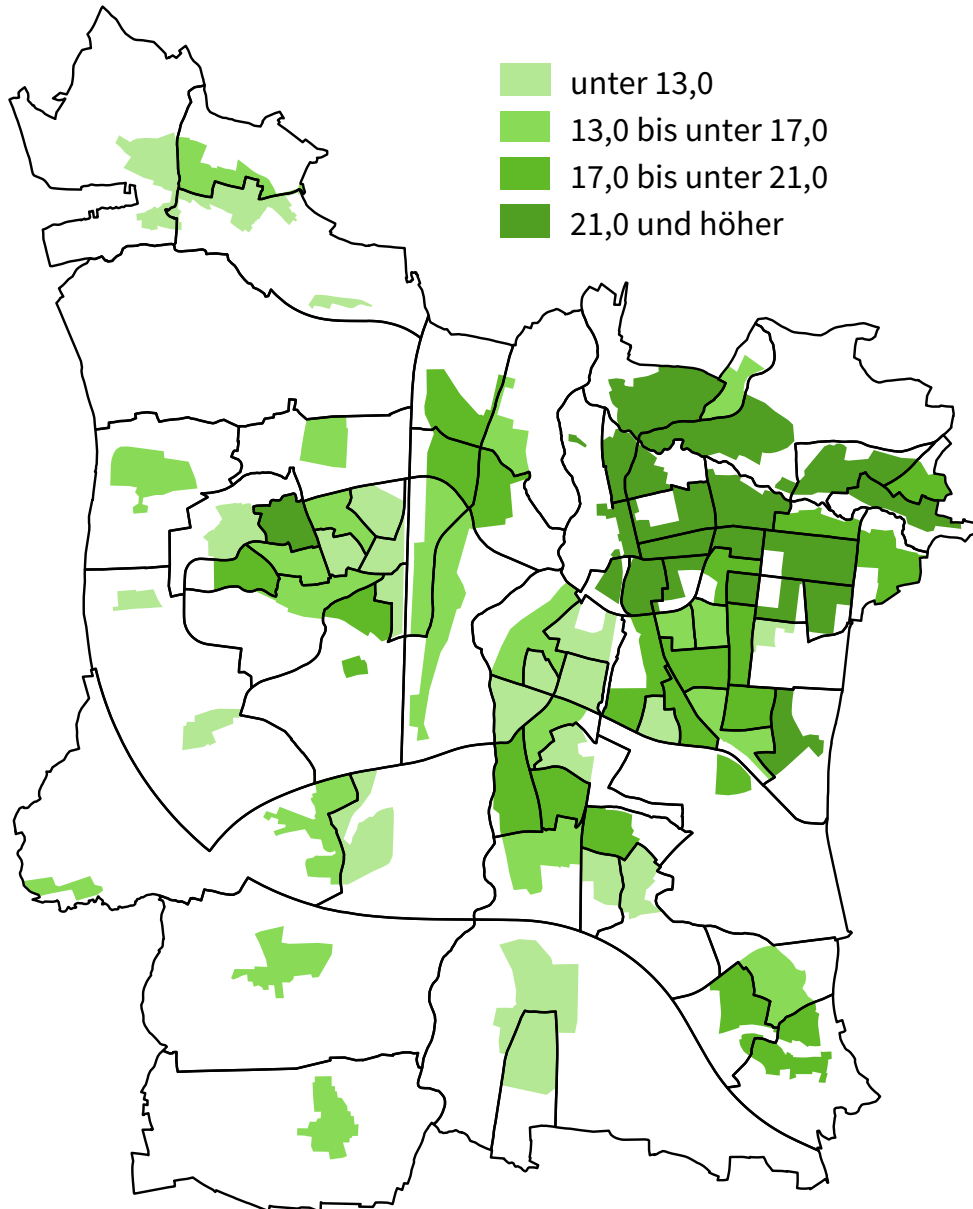

Oberbürgermeister-Wahl am 8. März 2026 - Stimmenanteile in Prozent

Dr. Florian Janik (SPD)

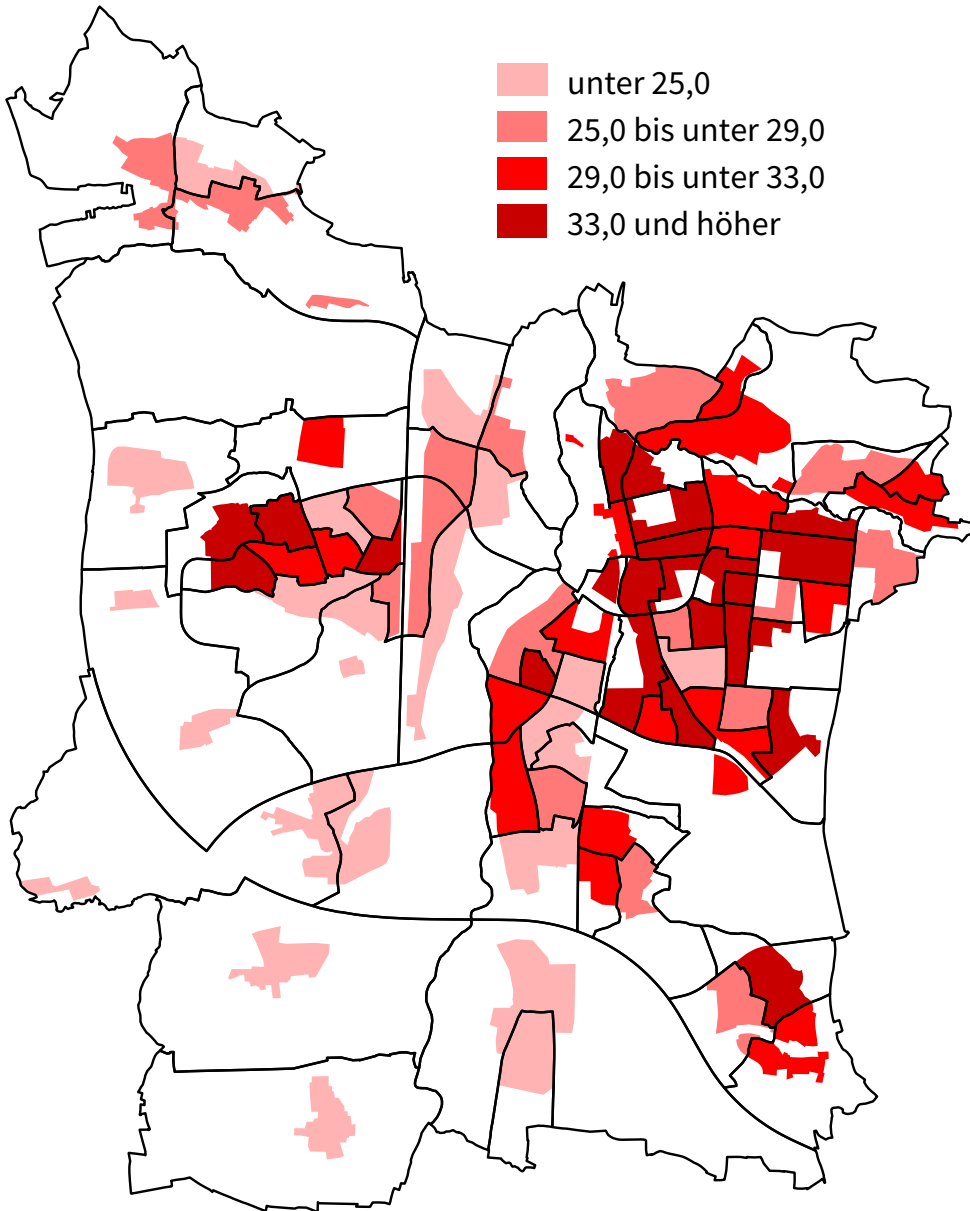

Oberbürgermeister-Wahl am 8. März 2026 - Stimmenanteile in Prozent

Joachim Jarosch (ÖDP)

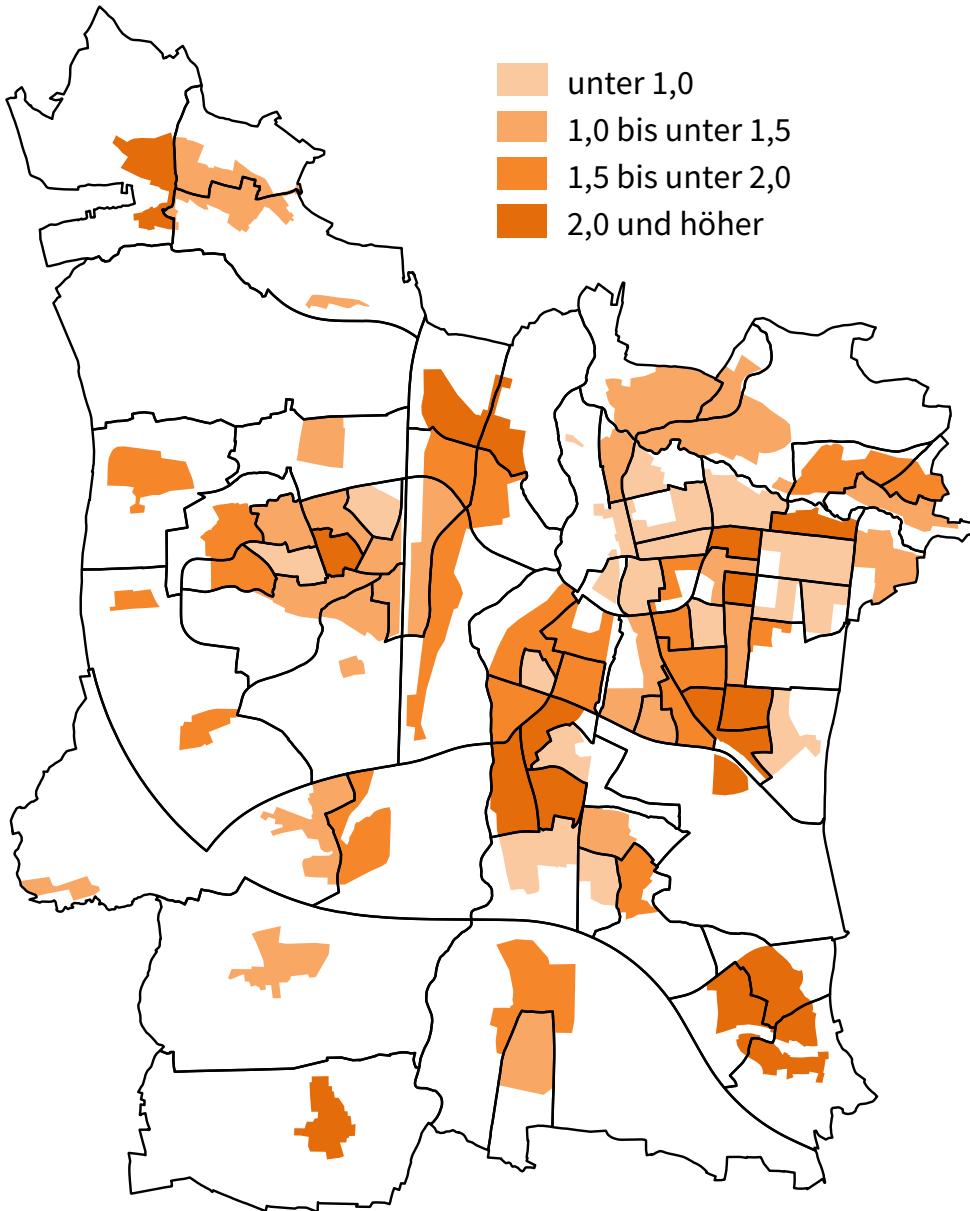

Oberbürgermeister-Wahl am 8. März 2026 - Stimmenanteile in Prozent

Dr. Holger Schulze (FDP)

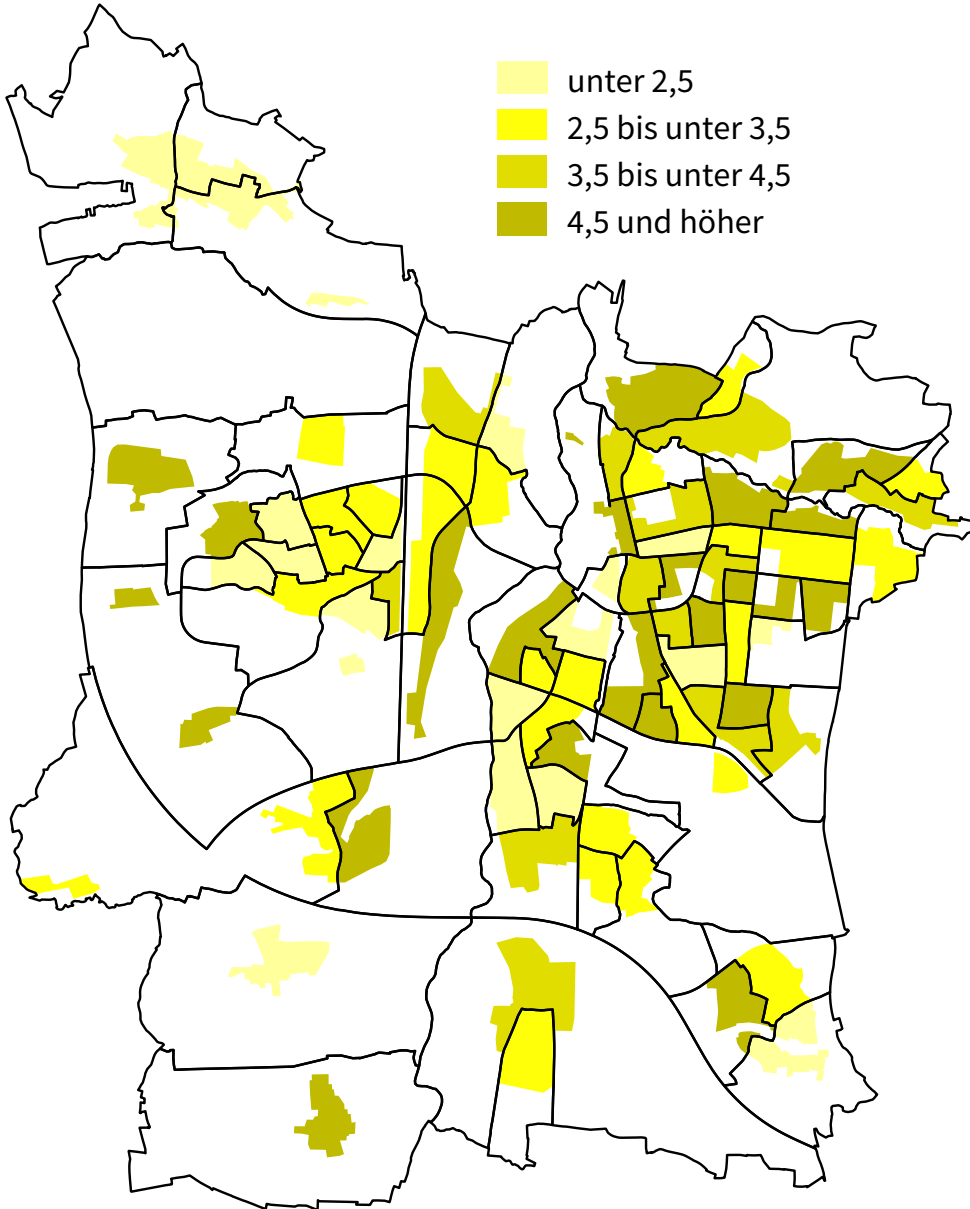

Oberbürgermeister-Wahl am 8. März 2026 - Stimmenanteile in Prozent

Lukas Eitel (erli)

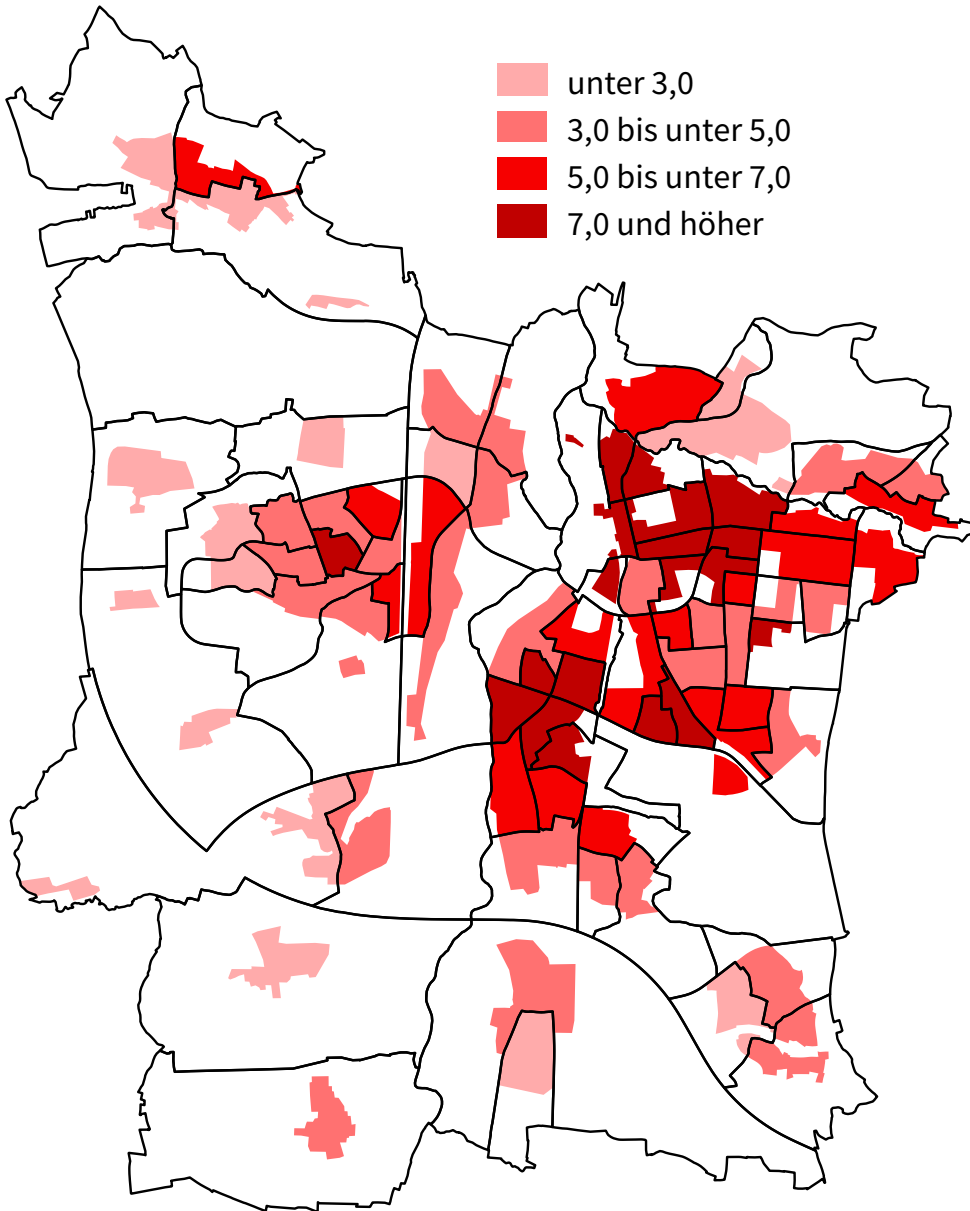

Ergebnis der Oberbürgermeister-Stichwahl am 22. März 2026 in den Erlanger Stimmbezirken (Teil 1)

Stimmbezirk ¹⁾	Stimmberechtigte		Wahlbeteiligung ²⁾	Wähler*innen ³⁾	Gültige Stimmen	von den gültigen Stimmen entfielen auf			
	insgesamt	dar. mit Wahrschein				Nr. 01: CSU Jörg Volleth		Nr. 05: SPD Dr. Florian Janik	
			absolut	in %	absolut	in %	absolut	in %	
	1	2	3	4	5	6	7	8	9
010 Altstadt-West	962	35,2	52,1	204	202	66	32,7	136	67,3
011 Altstadt-Ost	1.181	32,7	53,3	291	291	106	36,4	185	63,6
021 Markgrafentadt-Nord	1.107	37,1	58,6	288	288	98	34,0	190	66,0
023 Markgrafentadt-Süd	983	34,1	53,6	233	232	70	30,2	162	69,8
030 Rathausplatz-West	728	39,8	56,5	157	157	57	36,3	100	63,7
032 Rathausplatz-Ost	941	35,5	50,4	181	181	62	34,3	119	65,7
040 Tal-Nord	924	33,7	49,6	185	185	75	40,5	110	59,5
041 Tal-Süd	547	25,2	43,9	119	119	45	37,8	74	62,2
100 Heiligenloh-Nord	1.104	44,0	67,8	322	321	175	54,5	146	45,5
101 Heiligenloh-Süd	1.313	42,8	67,9	398	396	202	51,0	194	49,0
110 Alterlangen-Nord	991	38,2	53,7	199	197	115	58,4	82	41,6
111 Alterlangen-Süd	1.066	44,0	70,7	342	341	206	60,4	135	39,6
120 Steinforst-Nordwest	1.272	26,9	45,6	280	278	176	63,3	102	36,7
121 Steinforst-Südost	1.236	39,3	70,9	450	448	283	63,2	165	36,8
200 Burgberg-West	1.084	42,6	62,5	272	270	136	50,4	134	49,6
201 Burgberg-Ost	1.266	43,3	69,4	398	397	200	50,4	197	49,6
210 Meilwald	889	27,4	62,8	344	344	184	53,5	160	46,5
220 Sieglitzhof-Nordwest	1.184	37,7	67,5	408	408	204	50,0	204	50,0
221 Sieglitzhof-Südost	1.045	45,5	68,8	302	302	133	44,0	169	56,0
222 Sieglitzhof-Nordost	1.252	37,5	61,5	357	357	172	48,2	185	51,8
230 Loewenich	1.431	38,7	65,6	453	452	196	43,4	256	56,6
240 Buckenhofer Siedlung-West	901	30,4	53,7	243	243	97	39,9	146	60,1
241 Buckenhofer Siedlung-Ost	1.185	27,9	57,8	394	394	182	46,2	212	53,8
250 Stubenloh-Nord	724	41,0	64,3	205	204	70	34,3	134	65,7
251 Stubenloh-Südwest	817	43,5	64,5	215	215	81	37,7	134	62,3
253 Stubenloh-Südost	747	44,3	61,4	168	168	62	36,9	106	63,1
300 Röthelheim-Nordwest	1.117	39,0	60,2	290	290	148	51,0	142	49,0
301 Röthelheim-Nord	936	35,0	56,0	236	236	99	41,9	137	58,1
302 Röthelheim-Ost	1.131	34,6	52,5	250	250	115	46,0	135	54,0
303 Röthelheim-Süd	983	35,6	63,0	312	311	158	50,8	153	49,2
321 Sebaldus-Nord	959	30,9	56,9	286	282	139	49,3	143	50,7
322 Sebaldus-West	1.142	33,0	55,4	302	299	147	49,2	152	50,8
323 Sebaldus-Ost	1.084	34,9	57,6	293	292	123	42,1	169	57,9
330 Röthelheimpark-Nord	1.186	32,4	50,6	263	262	97	37,0	165	63,0
331 Röthelheimpark-West	869	37,7	68,2	305	301	118	39,2	183	60,8
332 Röthelheimpark-Ost	1.321	42,0	70,7	446	445	195	43,8	250	56,2
333 Röthelheimpark-Süd	900	14,9	34,2	190	188	68	36,2	120	63,8
400 Anger-West	1.142	26,1	44,1	242	239	135	56,5	104	43,5
401 Anger-Süd	887	16,2	30,5	144	143	69	48,3	74	51,7
402 Anger-Nordost	1.255	28,0	45,7	264	264	141	53,4	123	46,6
403 Anger-Südost	890	22,2	34,8	136	135	85	63,0	50	37,0
410 Rathenau-Nordwest	1.217	36,7	59,1	327	323	144	44,6	179	55,4

1) Grenzen der Stimmbezirke siehe Karte letzte Seite.

2) In den Stimmbezirken: Wähler*innen ohne Wahrschein plus geschätzte Wähler*innen mit Wahrschein in % der Stimmberechtigten.

Für Summe Urnenwahl: Wähler*innen ohne Wahrschein in % der Stimmberechtigten ohne Wahrschein.

Für Summe Briefwahl: Wähler*innen mit Wahrschein in % der Stimmberechtigten mit Wahrschein.

Für Gesamtstadt: Alle Wähler*innen in % aller Stimmberechtigten.

3) Stimmbezirk: Urnenwahl; Gesamtstadt: Urnen- und Briefwahl.

Ergebnis der Oberbürgermeister-Stichwahl am 22. März 2026 in den Erlanger Stimmbezirken (Teil 2)

Stimmbezirk ¹⁾	Stimmberechtigte		Wahlbeteiligung ²⁾	Wähler*innen ³⁾	Gültige Stimmen	von den gültigen Stimmen entfielen auf			
	insgesamt	dar. mit Wahrschein				Nr. 01: CSU Jörg Volleth		Nr. 05: SPD Dr. Florian Janik	
			absolut	in %	absolut	in %	absolut	in %	
	1	2	3	4	5	6	7	8	9
411 Rathenau-Süd	1.009	22,4	38,1	186	186	91	48,9	95	51,1
412 Rathenau-Südost	1.174	30,2	46,8	238	238	81	34,0	157	66,0
420 Schönfeld-West	943	25,5	38,0	148	148	73	49,3	75	50,7
421 Schönfeld-Mitte	1.045	19,0	37,7	219	219	125	57,1	94	42,9
422 Schönfeld-Ost	1.174	28,0	51,4	314	314	175	55,7	139	44,3
431 Forschungszentrum	794	29,8	52,5	209	209	98	46,9	111	53,1
440 Bachfeld-Nordwest	1.328	33,1	56,7	368	368	178	48,4	190	51,6
441 Bachfeld-Nordost	1.259	27,3	43,4	245	244	116	47,5	128	52,5
442 Bachfeld-Süd	1.231	36,9	56,0	291	291	159	54,6	132	45,4
450 Bierlach-Nord	968	31,8	56,2	274	272	137	50,4	135	49,6
451 Bierlach-Südost	1.093	27,4	49,4	277	277	152	54,9	125	45,1
452 Bierlach-Südwest	795	27,7	46,9	180	179	103	57,5	76	42,5
501 Eltersdorf-Nord	1.377	34,3	58,4	390	387	273	70,5	114	29,5
503 Eltersdorf-Süd	1.320	35,7	68,1	486	479	319	66,6	160	33,4
520 Tennenlohe-West	1.115	39,3	68,3	377	372	186	50,0	186	50,0
521 Tennenlohe-Nord	1.212	37,9	70,2	448	447	208	46,5	239	53,5
522 Tennenlohe-Süd	1.034	42,8	63,1	264	257	123	47,9	134	52,1
610 Frauenaarach-West Neuses	1.335	37,8	61,7	381	379	244	64,4	135	35,6
614 Frauenaarach-Ost	1.381	35,3	61,2	418	415	265	63,9	150	36,1
620 Kriegenbrunn	941	37,5	68,2	332	332	221	66,6	111	33,4
630 Hüttendorf	521	39,2	70,5	188	188	122	64,9	66	35,1
700 Kosbach	742	38,7	74,1	298	297	196	66,0	101	34,0
710 In der Reuth	743	43,1	62,2	181	178	95	53,4	83	46,6
730 Häusling Steudach	407	41,3	69,9	137	137	102	74,5	35	25,5
760 Büchenbach Dorf-West	982	36,5	63,7	311	310	196	63,2	114	36,8
761 Büchenbach Dorf-Ost	868	28,1	50,7	226	226	134	59,3	92	40,7
762 Am Europakanal-Süd	908	21,5	36,1	157	154	94	61,0	60	39,0
770 Am Europakanal-Nord	953	25,1	42,2	192	191	108	56,5	83	43,5
771 Büchenbach Nord 1	806	28,8	48,0	183	182	105	57,7	77	42,3
772 Büchenbach Nord 2	781	20,9	37,7	151	150	90	60,0	60	40,0
773 Büchenbach Nord 3	1.063	23,0	41,1	223	223	128	57,4	95	42,6
781 Büchenbach West 1	1.032	34,5	62,3	330	330	114	34,5	216	65,5
782 Büchenbach West 2	850	43,4	69,4	266	265	125	47,2	140	52,8
783 Büchenbach West 3	1.035	40,0	73,2	394	392	169	43,1	223	56,9
784 Büchenbach West 4	1.229	27,5	51,2	333	328	165	50,3	163	49,7
800 Dechsendorf-West	1.048	39,8	66,0	326	325	200	61,5	125	38,5
810 Dechsendorf-Nordost	832	37,9	63,4	251	251	171	68,1	80	31,9
811 Dechsendorf-Südost	834	36,3	64,9	275	274	169	61,7	105	38,3
Summe Urnenwahl			39,6	22.161	22.064	11.244	51,0	10.820	49,0
Summe Briefwahl			87,8	23.762	23.640	12.238	51,8	11.402	48,2
Erlangen	82.061	34,0	56,0	45.923	45.704	23.482	51,4	22.222	48,6

1) Grenzen der Stimmbezirke siehe Karte letzte Seite.

2) In den Stimmbezirken: Wähler*innen ohne Wahrschein plus geschätzte Wähler*innen mit Wahrschein in % der Stimmberechtigten.

Für Summe Urnenwahl: Wähler*innen ohne Wahrschein in % der Stimmberechtigten ohne Wahrschein.

Für Summe Briefwahl: Wähler*innen mit Wahrschein in % der Stimmberechtigten mit Wahrschein.

Für Gesamtstadt: Alle Wähler*innen in % aller Stimmberechtigten.

3) Stimmbezirk: Urnenwahl; Gesamtstadt: Urnen- und Briefwahl.

Oberbürgermeister-Stichwahl am 22. März 2026 - Wahlsieger in den Erlanger Stimmbezirken

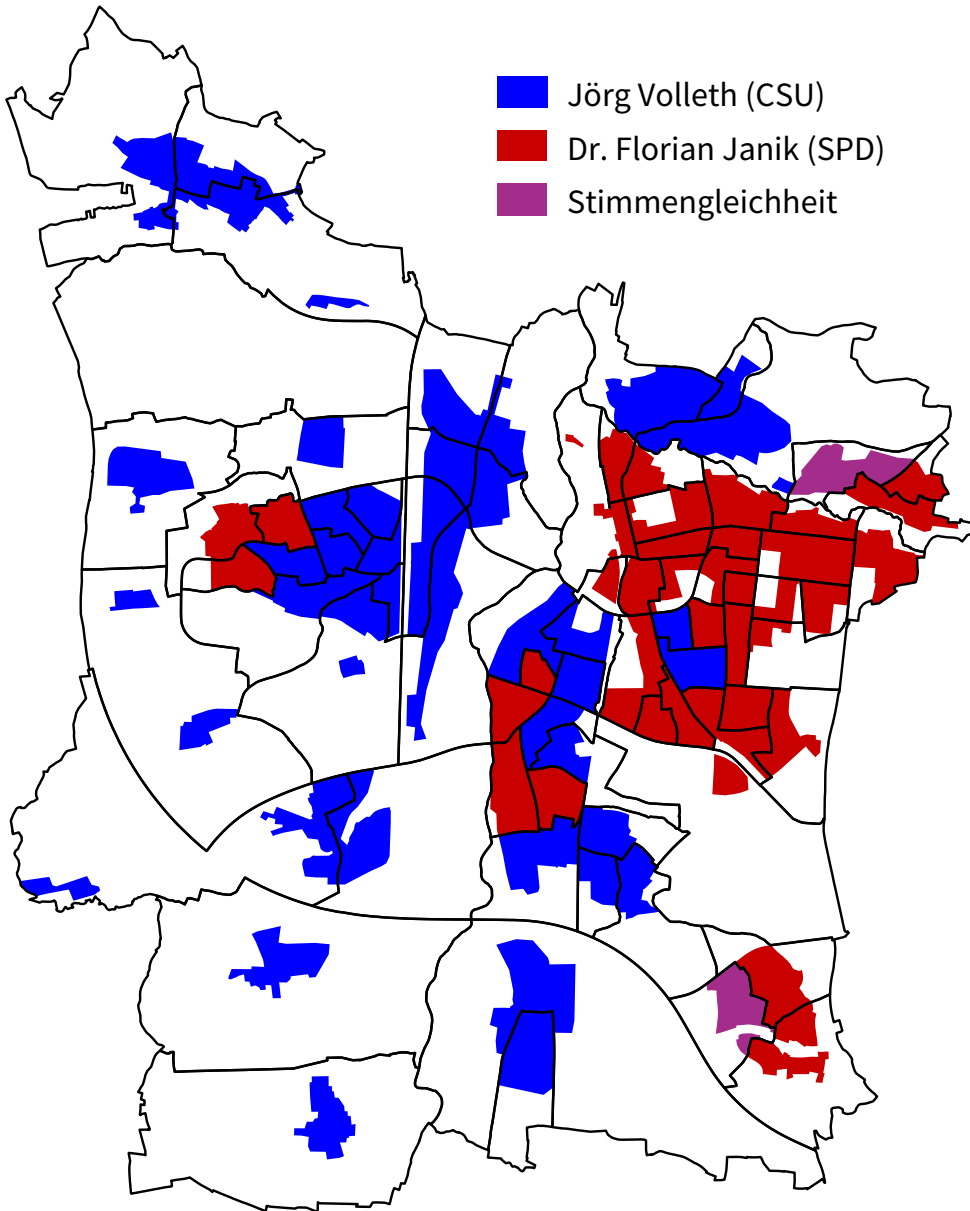

Stadtratswahl 2026 - Wahlbeteiligung (Urnen- und Briefwahl)

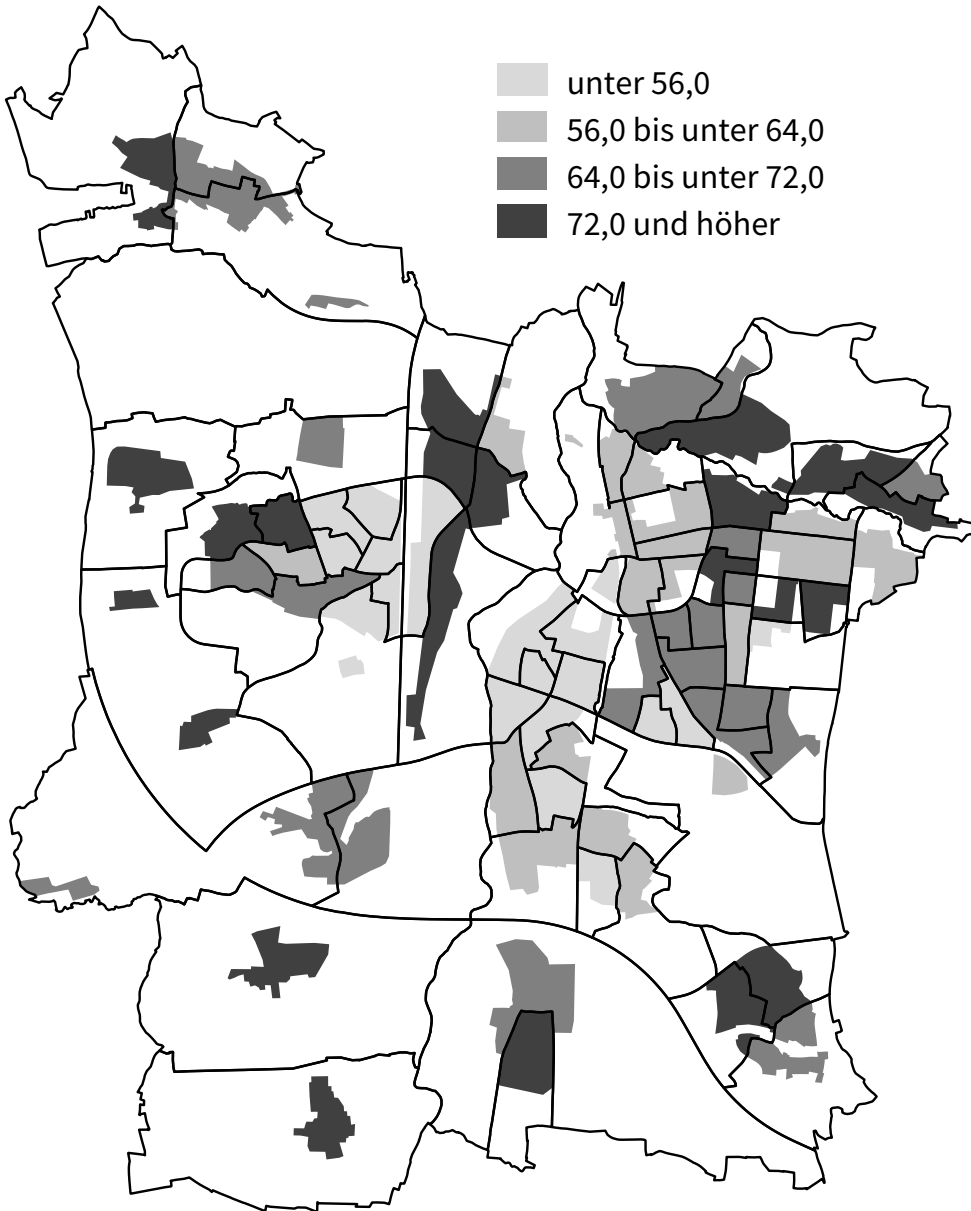

Ergebnis der Stadtratswahl am 8. März 2026 in den Erlanger Stimmbezirken (Teil 1)

Stimmbezirk ¹⁾	Stimmberechtigte		Wahl- beteili- gung ²⁾	Wähler* innen ³⁾	Gültige Stimmen	von den gültigen Stimmen entfielen auf			
	insge- samt	dar. mit Wahl- schein				Nr. 01: CSU		Nr. 02: Freie Wähler/F.W.G.	
	absolut	in %			absolut	in %	absolut	in %	
	1	2	3	4	5	6	7	8	9
010 Altstadt-West	965	35,2	59,5	260	11.541	2.212	19,2	223	1,9
011 Altstadt-Ost	1.183	31,2	59,7	365	16.701	3.349	20,1	422	2,5
021 Markgrafentadt-Nord	1.112	35,8	63,8	342	15.945	2.639	16,6	234	1,5
023 Markgrafentadt-Süd	986	32,4	60,8	305	14.237	2.458	17,3	192	1,3
030 Rathausplatz-West	733	36,6	62,0	207	9.583	2.033	21,2	125	1,3
032 Rathausplatz-Ost	944	33,1	56,6	246	11.012	1.523	13,8	120	1,1
040 Tal-Nord	927	32,0	58,1	264	12.203	2.579	21,1	384	3,1
041 Tal-Süd	548	24,1	53,8	173	7.450	1.393	18,7	265	3,6
100 Heiligenloh-Nord	1.104	43,0	76,2	403	18.366	5.596	30,5	657	3,6
101 Heiligenloh-Süd	1.315	41,4	75,1	484	22.102	7.328	33,2	303	1,4
110 Alterlangen-Nord	994	37,1	59,0	246	11.180	3.656	32,7	287	2,6
111 Alterlangen-Süd	1.068	42,2	76,8	404	17.643	6.397	36,3	527	3,0
120 Steinforst-Nordwest	1.275	25,5	50,4	343	14.950	5.387	36,0	418	2,8
121 Steinforst-Südost	1.240	37,7	76,1	513	22.518	8.186	36,4	804	3,6
200 Burgberg-West	1.090	41,3	69,0	337	14.991	4.440	29,6	416	2,8
201 Burgberg-Ost	1.268	42,0	75,6	468	21.656	6.151	28,4	427	2,0
210 Meilwald	893	27,2	68,0	383	16.327	6.408	39,2	681	4,2
220 Sieglitzhof-Nordwest	1.184	36,8	74,5	479	21.045	6.582	31,3	541	2,6
221 Sieglitzhof-Südost	1.047	44,4	73,3	338	15.815	3.906	24,7	263	1,7
222 Sieglitzhof-Nordost	1.252	35,4	69,6	462	20.600	5.577	27,1	362	1,8
230 Loewenich	1.434	37,1	73,4	562	25.646	6.310	24,6	540	2,1
240 Buckenhofer Siedlung-West	906	28,9	62,4	323	14.532	3.161	21,8	179	1,2
241 Buckenhofer Siedlung-Ost	1.190	28,0	62,2	433	19.185	5.384	28,1	632	3,3
250 Stubenloh-Nord	727	39,5	69,7	242	11.565	2.146	18,6	233	2,0
251 Stubenloh-Südwest	821	42,6	73,0	276	12.196	2.464	20,2	243	2,0
253 Stubenloh-Südost	753	41,3	67,6	222	10.318	1.989	19,3	236	2,3
300 Röthelheim-Nordwest	1.121	37,7	65,4	343	15.110	3.861	25,6	399	2,6
301 Röthelheim-Nord	938	32,1	64,7	329	14.629	3.025	20,7	242	1,7
302 Röthelheim-Ost	1.133	32,5	60,3	343	15.101	3.752	24,8	350	2,3
303 Röthelheim-Süd	990	34,1	70,3	384	17.211	4.729	27,5	307	1,8
321 Sebaldus-Nord	962	29,1	64,2	359	16.129	3.724	23,1	669	4,1
322 Sebaldus-West	1.147	32,2	64,1	394	17.320	4.814	27,8	652	3,8
323 Sebaldus-Ost	1.088	32,8	67,2	401	18.447	4.325	23,4	371	2,0
330 Röthelheimpark-Nord	1.189	30,7	58,6	360	16.547	3.545	21,4	334	2,0
331 Röthelheimpark-West	871	36,2	75,5	367	16.386	3.517	21,5	209	1,3
332 Röthelheimpark-Ost	1.327	39,9	77,0	533	24.237	5.881	24,3	452	1,9
333 Röthelheimpark-Süd	901	13,7	40,9	255	10.938	1.951	17,8	552	5,0
400 Anger-West	1.142	25,0	49,7	303	12.743	3.786	29,7	251	2,0
401 Anger-Süd	892	14,8	38,1	218	9.098	1.683	18,5	287	3,2
402 Anger-Nordost	1.258	27,4	53,3	352	14.708	3.886	26,4	409	2,8
403 Anger-Südost	894	20,4	43,1	217	8.952	2.228	24,9	171	1,9
410 Rathenau-Nordwest	1.218	35,6	66,3	407	17.752	4.620	26,0	357	2,0

1) Grenzen der Stimmbezirke siehe Karte letzte Seite.

2) In den Stimmbezirken: Wähler*innen ohne Wahrschein plus geschätzte Wähler*innen mit Wahrschein in % der Stimmberechtigten.

Für Summe Urnenwahl: Wähler*innen ohne Wahrschein in % der Stimmberechtigten ohne Wahrschein.

Für Summe Briefwahl: Wähler*innen mit Wahrschein in % der Stimmberechtigten mit Wahrschein.

Für Gesamtstadt: Alle Wähler*innen in % aller Stimmberechtigten.

3) Stimmbezirk: Urnenwahl; Gesamtstadt: Urnen- und Briefwahl.

Ergebnis der Stadtratswahl am 8. März 2026 in den Erlanger Stimmbezirken (Teil 2)

Stimmbezirk ¹⁾	Stimmberechtigte		Wahlbeteiligung ²⁾	Wähler*innen ³⁾	Gültige Stimmen	von den gültigen Stimmen entfielen auf			
	insgesamt	dar. mit Wahrschein				Nr. 01: CSU	Nr. 02: Freie Wähler/F.W.G.		
			absolut	in %	absolut		in %	absolut	in %
	1	2	3	4	5	6	7	8	9
411 Rathenau-Süd	1.011	20,9	46,8	278	11.652	2.976	25,5	453	3,9
412 Rathenau-Südost	1.175	27,9	53,4	325	14.968	2.085	13,9	287	1,9
420 Schönfeld-West	945	25,1	43,3	190	8.108	2.429	30,0	290	3,6
421 Schönfeld-Mitte	1.046	18,1	45,0	296	12.742	4.380	34,4	454	3,6
422 Schönfeld-Ost	1.177	28,1	61,2	415	17.984	4.885	27,2	1.073	6,0
431 Forschungszentrum	799	28,5	61,3	279	12.377	3.247	26,2	385	3,1
440 Bachfeld-Nordwest	1.334	30,4	62,3	457	19.642	5.311	27,0	579	2,9
441 Bachfeld-Nordost	1.261	25,5	49,7	329	14.547	3.509	24,1	433	3,0
442 Bachfeld-Süd	1.234	35,8	63,5	376	16.528	5.741	34,7	728	4,4
450 Bierlach-Nord	971	30,9	61,3	318	13.905	3.827	27,5	392	2,8
451 Bierlach-Südost	1.095	26,0	57,0	361	15.289	5.059	33,1	656	4,3
452 Bierlach-Südwest	796	27,9	53,1	218	9.746	2.608	26,8	457	4,7
501 Eltersdorf-Nord	1.378	32,9	66,0	491	21.355	7.940	37,2	965	4,5
503 Eltersdorf-Süd	1.325	34,0	72,9	550	23.497	10.053	42,8	1.067	4,5
520 Tennenlohe-West	1.121	38,2	74,2	437	19.695	5.386	27,3	472	2,4
521 Tennenlohe-Nord	1.217	36,1	76,9	531	23.276	6.686	28,7	413	1,8
522 Tennenlohe-Süd	1.036	42,6	70,2	320	13.994	3.730	26,7	392	2,8
610 Frauenaarach-West Neuses	1.336	37,0	69,9	478	20.648	6.864	33,2	2.117	10,3
614 Frauenaarach-Ost	1.389	34,1	68,6	515	21.821	6.943	31,8	2.188	10,0
620 Kriegenbrunn	944	36,5	72,2	364	15.692	5.175	33,0	2.499	15,9
630 Hüttendorf	521	39,5	74,7	199	8.507	3.515	41,3	1.007	11,8
700 Kosbach	743	36,9	80,2	343	14.439	6.242	43,2	477	3,3
710 In der Reuth	746	42,8	68,8	219	9.589	3.192	33,3	197	2,1
730 Häusling Steudach	409	39,4	74,7	157	6.606	2.911	44,1	493	7,5
760 Büchenbach Dorf-West	987	35,1	68,5	357	15.369	6.522	42,4	467	3,0
761 Büchenbach Dorf-Ost	870	25,9	55,6	276	11.876	3.963	33,4	341	2,9
762 Am Europakanal-Süd	911	20,4	42,9	219	8.728	2.611	29,9	225	2,6
770 Am Europakanal-Nord	956	23,0	49,1	266	11.448	3.347	29,2	334	2,9
771 Büchenbach Nord 1	808	27,4	54,6	237	10.073	3.295	32,7	298	3,0
772 Büchenbach Nord 2	783	20,4	43,1	190	8.202	2.766	33,7	149	1,8
773 Büchenbach Nord 3	1.068	22,0	45,4	268	11.268	3.348	29,7	210	1,9
781 Büchenbach West 1	1.033	31,4	67,9	402	17.456	4.091	23,4	433	2,5
782 Büchenbach West 2	853	41,4	75,4	317	14.669	3.928	26,8	493	3,4
783 Büchenbach West 3	1.037	40,0	78,1	427	19.597	4.949	25,3	383	2,0
784 Büchenbach West 4	1.231	26,2	57,9	415	17.533	4.452	25,4	745	4,2
800 Dechsendorf-West	1.050	38,4	72,0	384	17.200	6.908	40,2	676	3,9
810 Dechsendorf-Nordost	832	35,3	69,2	304	13.832	6.183	44,7	343	2,5
811 Dechsendorf-Südost	836	34,1	70,4	325	14.254	6.057	42,5	319	2,2
Summe Urnenwahl			49,2	27.478	1.212.727	345.695	28,5	39.616	3,3
Summe Briefwahl			92,3	24.610	1.111.714	357.877	32,2	48.035	4,3
Erlangen	82.294	32,6	63,3	52.088	2.324.441	703.572	30,3	87.651	3,8

1) Grenzen der Stimmbezirke siehe Karte letzte Seite.

2) In den Stimmbezirken: Wähler*innen ohne Wahrschein plus geschätzte Wähler*innen mit Wahrschein in % der Stimmberechtigten.

Für Summe Urnenwahl: Wähler*innen ohne Wahrschein in % der Stimmberechtigten ohne Wahrschein.

Für Summe Briefwahl: Wähler*innen mit Wahrschein in % der Stimmberechtigten mit Wahrschein.

Für Gesamtstadt: Alle Wähler*innen in % aller Stimmberechtigten.

3) Stimmbezirk: Urnenwahl; Gesamtstadt: Urnen- und Briefwahl.

Ergebnis der Stadtratswahl am 8. März 2026 in den Erlanger Stimmbezirken (Teil 3)

Stimmbezirk ¹⁾	von den gültigen Stimmen entfielen auf											
	Nr. 03: AfD		Nr. 04: GRÜNE/GL		Nr. 05: SPD		Nr. 06: ÖDP		Nr. 07: FDP		Nr. 08: Erlanger Linke/erli	
	absolut	in %	absolut	in %	absolut	in %	absolut	in %	absolut	in %	absolut	in %
	10	11	12	13	14	15	16	17	18	19	20	21
010 Altstadt-West	358	3,1	3.603	31,2	2.101	18,2	354	3,1	560	4,9	2.130	18,5
011 Altstadt-Ost	540	3,2	5.104	30,6	3.300	19,8	269	1,6	692	4,1	3.025	18,1
021 Markgrafentadt-Nord	594	3,7	5.075	31,8	3.232	20,3	283	1,8	539	3,4	3.349	21,0
023 Markgrafentadt-Süd	782	5,5	4.074	28,6	3.368	23,7	157	1,1	465	3,3	2.741	19,3
030 Rathausplatz-West	493	5,1	3.278	34,2	2.007	20,9	125	1,3	512	5,3	1.010	10,5
032 Rathausplatz-Ost	283	2,6	3.987	36,2	2.433	22,1	265	2,4	751	6,8	1.650	15,0
040 Tal-Nord	558	4,6	3.411	28,0	1.647	13,5	416	3,4	775	6,4	2.433	19,9
041 Tal-Süd	822	11,0	1.745	23,4	1.791	24,0	128	1,7	302	4,1	1.004	13,5
100 Heiligenloh-Nord	1.464	8,0	4.762	25,9	3.082	16,8	976	5,3	759	4,1	1.070	5,8
101 Heiligenloh-Süd	1.428	6,5	5.475	24,8	4.439	20,1	920	4,2	813	3,7	1.396	6,3
110 Alterlangen-Nord	1.104	9,9	2.584	23,1	2.131	19,1	586	5,2	224	2,0	608	5,4
111 Alterlangen-Süd	1.036	5,9	4.059	23,0	2.464	14,0	1.106	6,3	784	4,4	1.270	7,2
120 Steinforst-Nordwest	1.645	11,0	2.320	15,5	2.545	17,0	384	2,6	531	3,6	1.720	11,5
121 Steinforst-Südost	1.809	8,0	4.210	18,7	3.504	15,6	951	4,2	1.371	6,1	1.683	7,5
200 Burgberg-West	719	4,8	3.963	26,4	2.431	16,2	463	3,1	980	6,5	1.579	10,5
201 Burgberg-Ost	725	3,3	6.364	29,4	4.461	20,6	476	2,2	1.407	6,5	1.645	7,6
210 Meilwald	683	4,2	2.841	17,4	4.018	24,6	399	2,4	730	4,5	567	3,5
220 Sieglitzhof-Nordwest	1.022	4,9	5.336	25,4	3.930	18,7	630	3,0	1.355	6,4	1.649	7,8
221 Sieglitzhof-Südost	685	4,3	5.069	32,1	2.981	18,8	466	2,9	715	4,5	1.730	10,9
222 Sieglitzhof-Nordost	1.434	7,0	5.645	27,4	4.046	19,6	941	4,6	754	3,7	1.841	8,9
230 Loewenich	1.025	4,0	7.887	30,8	4.703	18,3	425	1,7	1.278	5,0	3.478	13,6
240 Buckenhofer Siedlung-West	1.105	7,6	4.476	30,8	2.890	19,9	465	3,2	650	4,5	1.606	11,1
241 Buckenhofer Siedlung-Ost	1.803	9,4	5.328	27,8	2.256	11,8	452	2,4	717	3,7	2.613	13,6
250 Stubenloh-Nord	519	4,5	4.290	37,1	2.047	17,7	292	2,5	482	4,2	1.556	13,5
251 Stubenloh-Südwest	300	2,5	3.870	31,7	2.432	19,9	216	1,8	623	5,1	2.048	16,8
253 Stubenloh-Südost	807	7,8	3.000	29,1	2.364	22,9	255	2,5	352	3,4	1.315	12,7
300 Röthelheim-Nordwest	1.819	12,0	2.696	17,8	3.334	22,1	420	2,8	888	5,9	1.693	11,2
301 Röthelheim-Nord	1.156	7,9	3.950	27,0	3.326	22,7	241	1,6	906	6,2	1.783	12,2
302 Röthelheim-Ost	1.040	6,9	4.127	27,3	3.045	20,2	346	2,3	382	2,5	2.059	13,6
303 Röthelheim-Süd	2.204	12,8	4.527	26,3	2.792	16,2	585	3,4	523	3,0	1.544	9,0
321 Sebaldus-Nord	1.175	7,3	3.410	21,1	3.086	19,1	1.106	6,9	790	4,9	2.169	13,4
322 Sebaldus-West	1.410	8,1	3.728	21,5	3.627	20,9	672	3,9	611	3,5	1.806	10,4
323 Sebaldus-Ost	833	4,5	5.790	31,4	3.682	20,0	776	4,2	845	4,6	1.825	9,9
330 Röthelheimpark-Nord	1.059	6,4	5.124	31,0	3.390	20,5	710	4,3	585	3,5	1.800	10,9
331 Röthelheimpark-West	1.058	6,5	5.974	36,5	2.458	15,0	637	3,9	834	5,1	1.699	10,4
332 Röthelheimpark-Ost	1.182	4,9	8.462	34,9	3.739	15,4	714	2,9	1.979	8,2	1.828	7,5
333 Röthelheimpark-Süd	2.063	18,9	1.490	13,6	2.745	25,1	291	2,7	88	0,8	1.758	16,1
400 Anger-West	1.618	12,7	2.514	19,7	2.441	19,2	404	3,2	639	5,0	1.090	8,6
401 Anger-Süd	1.384	15,2	1.076	11,8	1.812	19,9	145	1,6	231	2,5	2.480	27,3
402 Anger-Nordost	2.081	14,1	2.383	16,2	3.095	21,0	268	1,8	362	2,5	2.224	15,1
403 Anger-Südost	1.591	17,8	923	10,3	1.582	17,7	234	2,6	340	3,8	1.883	21,0
410 Rathenau-Nordwest	1.109	6,2	4.784	26,9	3.422	19,3	785	4,4	1.169	6,6	1.506	8,5

Ergebnis der Stadtratswahl am 8. März 2026 in den Erlanger Stimmbezirken (Teil 4)

Stimmbezirk ¹⁾	von den gültigen Stimmen entfielen auf											
	Nr. 03: AfD		Nr. 04: GRÜNE/GL		Nr. 05: SPD		Nr. 06: ÖDP		Nr. 07: FDP		Nr. 08: Erlanger Linke/erli	
	absolut	in %	absolut	in %	absolut	in %	absolut	in %	absolut	in %	absolut	in %
	10	11	12	13	14	15	16	17	18	19	20	21
411 Rathenau-Süd	1.237	10,6	1.615	13,9	3.083	26,5	356	3,1	468	4,0	1.464	12,6
412 Rathenau-Südost	1.409	9,4	3.819	25,5	3.390	22,6	390	2,6	880	5,9	2.708	18,1
420 Schönfeld-West	752	9,3	1.296	16,0	1.785	22,0	371	4,6	198	2,4	987	12,2
421 Schönfeld-Mitte	1.372	10,8	1.965	15,4	1.666	13,1	545	4,3	374	2,9	1.986	15,6
422 Schönfeld-Ost	2.431	13,5	2.550	14,2	3.071	17,1	434	2,4	1.013	5,6	2.527	14,1
431 Forschungszentrum	722	5,8	3.239	26,2	2.638	21,3	387	3,1	429	3,5	1.330	10,7
440 Bachfeld-Nordwest	1.608	8,2	4.900	24,9	4.447	22,6	686	3,5	405	2,1	1.706	8,7
441 Bachfeld-Nordost	1.837	12,6	3.482	23,9	2.540	17,5	579	4,0	350	2,4	1.817	12,5
442 Bachfeld-Süd	2.016	12,2	2.983	18,0	3.072	18,6	177	1,1	754	4,6	1.057	6,4
450 Bierlach-Nord	1.109	8,0	3.693	26,6	2.646	19,0	374	2,7	443	3,2	1.421	10,2
451 Bierlach-Südost	2.245	14,7	2.850	18,6	2.387	15,6	497	3,3	485	3,2	1.110	7,3
452 Bierlach-Südwest	1.483	15,2	2.067	21,2	1.678	17,2	253	2,6	249	2,6	951	9,8
501 Eltersdorf-Nord	3.450	16,2	2.803	13,1	3.177	14,9	729	3,4	867	4,1	1.424	6,7
503 Eltersdorf-Süd	1.922	8,2	3.663	15,6	3.855	16,4	676	2,9	1.199	5,1	1.062	4,5
520 Tennenlohe-West	1.845	9,4	4.342	22,0	3.974	20,2	1.557	7,9	739	3,8	1.380	7,0
521 Tennenlohe-Nord	1.733	7,4	5.662	24,3	4.875	20,9	1.742	7,5	637	2,7	1.528	6,6
522 Tennenlohe-Süd	1.158	8,3	2.937	21,0	3.550	25,4	816	5,8	290	2,1	1.121	8,0
610 Frauenaarach-West Neuses	2.144	10,4	3.879	18,8	3.025	14,7	656	3,2	873	4,2	1.090	5,3
614 Frauenaarach-Ost	3.085	14,1	3.665	16,8	3.380	15,5	538	2,5	788	3,6	1.234	5,7
620 Kriegenbrunn	1.366	8,7	2.645	16,9	2.525	16,1	315	2,0	488	3,1	679	4,3
630 Hüttendorf	427	5,0	1.617	19,0	914	10,7	303	3,6	302	3,6	422	5,0
700 Kosbach	903	6,3	2.647	18,3	2.217	15,4	361	2,5	777	5,4	815	5,6
710 In der Reuth	726	7,6	2.286	23,8	2.250	23,5	144	1,5	388	4,0	406	4,2
730 Häusling Steudach	247	3,7	833	12,6	999	15,1	329	5,0	365	5,5	429	6,5
760 Büchenbach Dorf-West	1.593	10,4	2.877	18,7	1.773	11,5	473	3,1	690	4,5	974	6,3
761 Büchenbach Dorf-Ost	1.343	11,3	2.817	23,7	1.888	15,9	438	3,7	408	3,4	678	5,7
762 Am Europakanal-Süd	1.405	16,1	885	10,1	2.072	23,7	326	3,7	429	4,9	775	8,9
770 Am Europakanal-Nord	1.943	17,0	1.275	11,1	2.400	21,0	400	3,5	481	4,2	1.268	11,1
771 Büchenbach Nord 1	1.057	10,5	1.544	15,3	2.035	20,2	268	2,7	298	3,0	1.278	12,7
772 Büchenbach Nord 2	1.823	22,2	1.385	16,9	1.154	14,1	164	2,0	231	2,8	530	6,5
773 Büchenbach Nord 3	1.991	17,7	1.271	11,3	2.625	23,3	467	4,1	452	4,0	904	8,0
781 Büchenbach West 1	1.041	6,0	5.246	30,1	4.763	27,3	450	2,6	622	3,6	810	4,6
782 Büchenbach West 2	1.043	7,1	3.478	23,7	4.051	27,6	383	2,6	836	5,7	457	3,1
783 Büchenbach West 3	1.513	7,7	5.918	30,2	4.155	21,2	558	2,8	719	3,7	1.402	7,2
784 Büchenbach West 4	2.786	15,9	3.433	19,6	3.904	22,3	367	2,1	564	3,2	1.282	7,3
800 Dechsendorf-West	1.765	10,3	2.314	13,5	3.543	20,6	585	3,4	488	2,8	921	5,4
810 Dechsendorf-Nordost	957	6,9	2.315	16,7	2.049	14,8	407	2,9	285	2,1	1.293	9,3
811 Dechsendorf-Südost	1.293	9,1	1.912	13,4	2.700	18,9	673	4,7	608	4,3	692	4,9
Summe Urnenwahl	105.305	8,7	280.822	23,2	230.435	19,0	39.908	3,3	51.165	4,2	119.781	9,9
Summe Briefwahl	49.898	4,5	258.857	23,3	210.392	18,9	38.685	3,5	50.145	4,5	97.825	8,8
Erlangen	155.203	6,7	539.679	23,2	440.827	19,0	78.593	3,4	101.310	4,4	217.606	9,4

Stadtratswahl 2026 - Stimmenanteile in Prozent

CSU

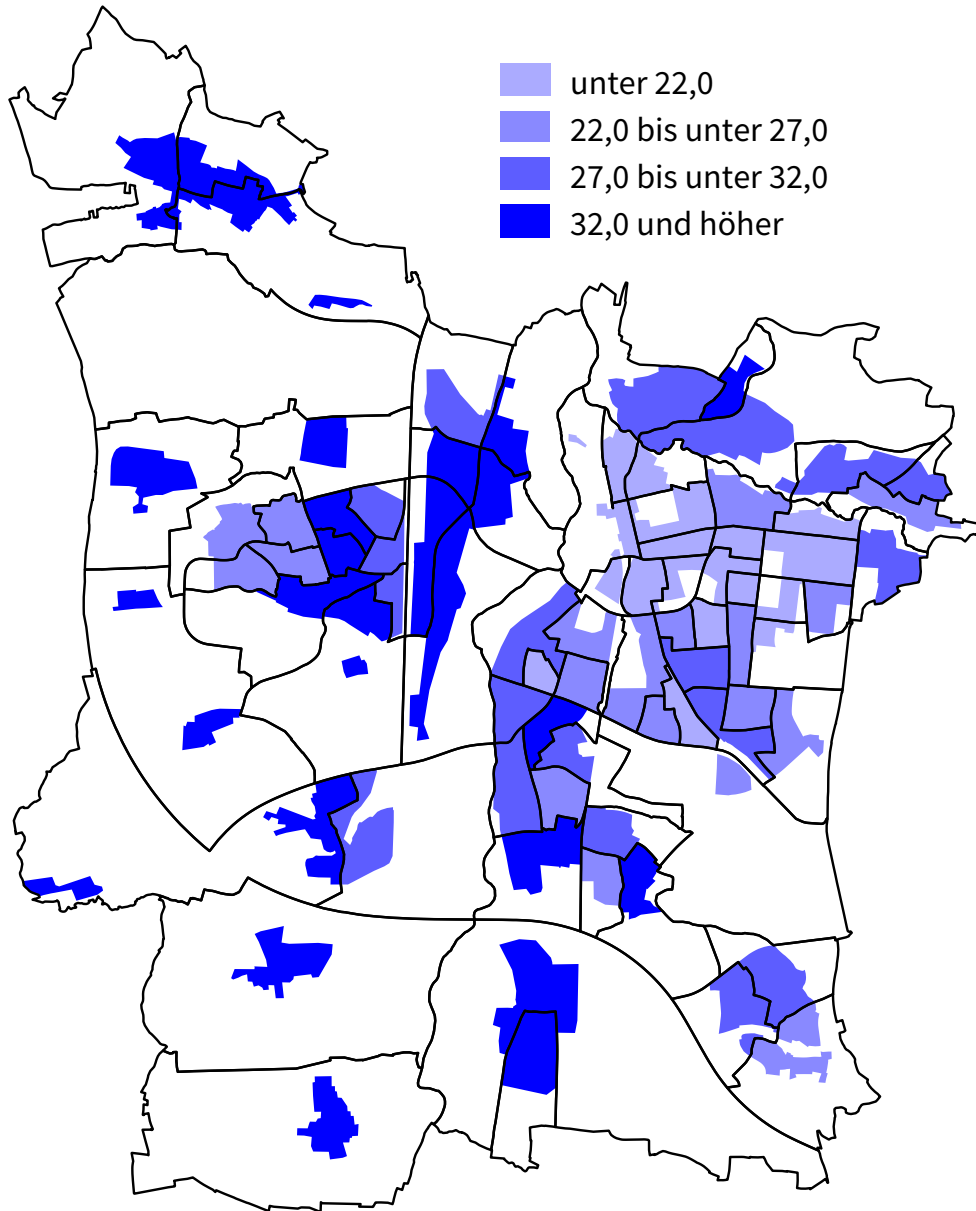

Stadtratswahl 2026 - Stimmenanteile in Prozent

FREIE WÄHLER/F.W.G.

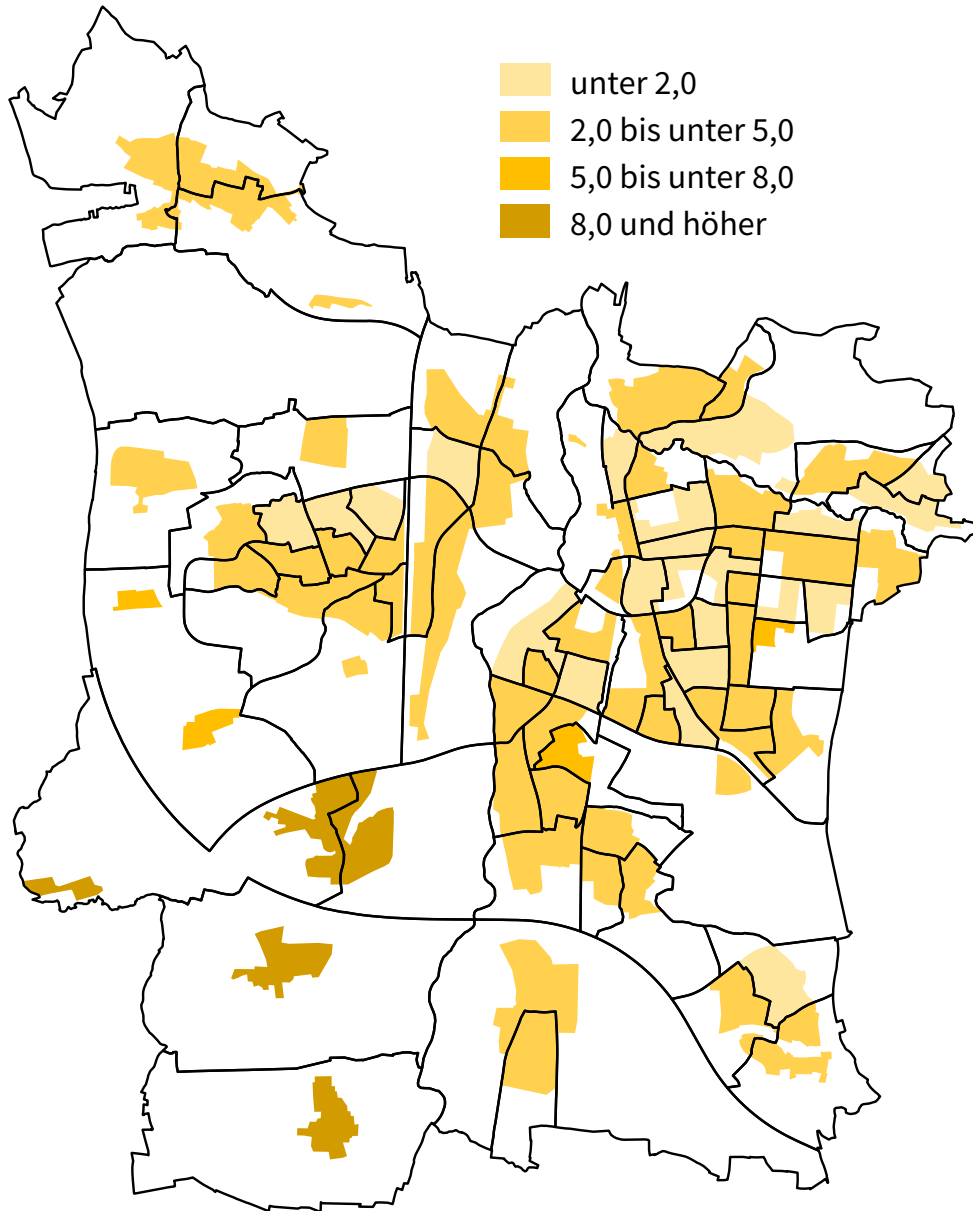

Stadtratswahl 2026 - Stimmenanteile in Prozent

AfD

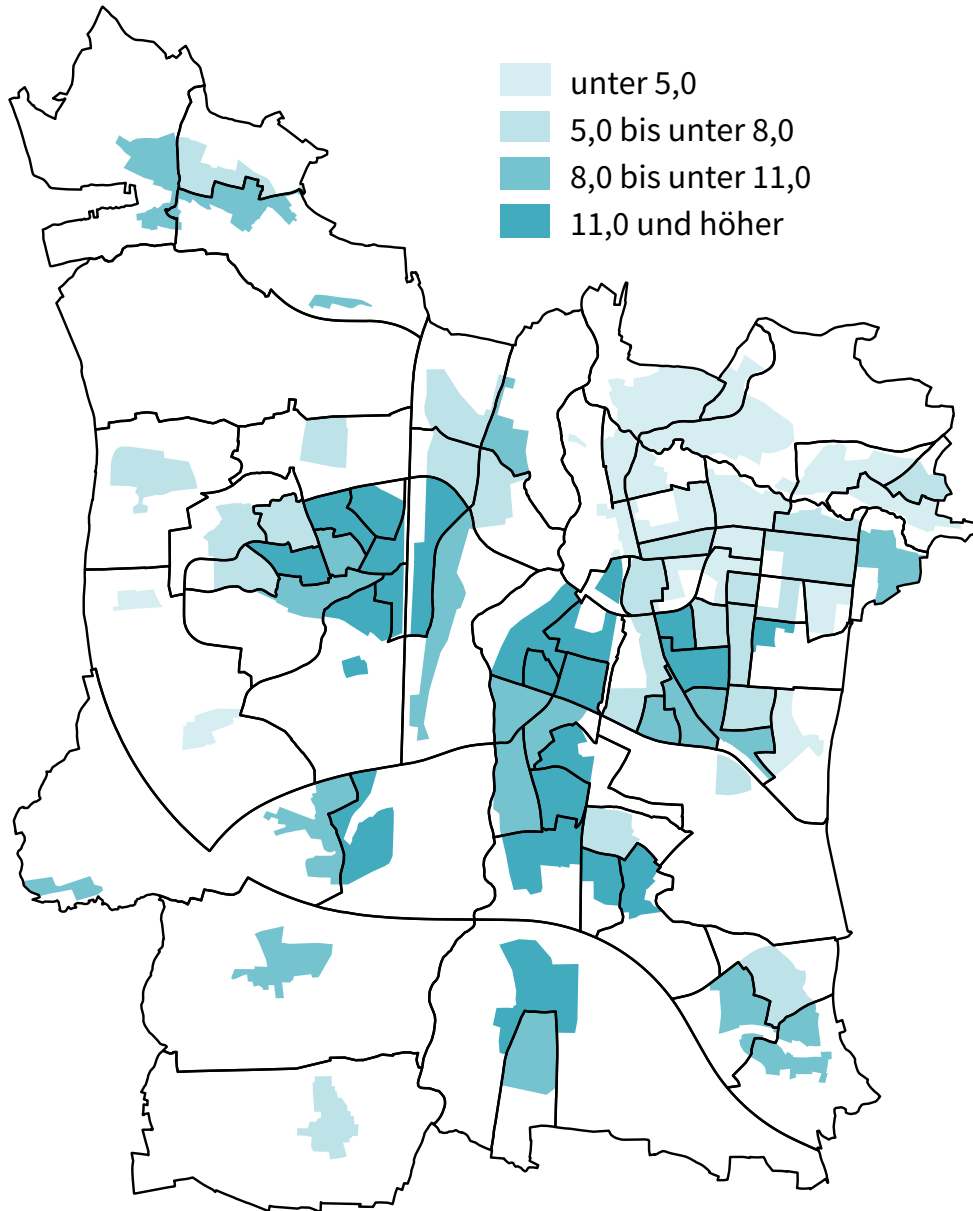

Stadtratswahl 2026 - Stimmenanteile in Prozent

GRÜNE/GL

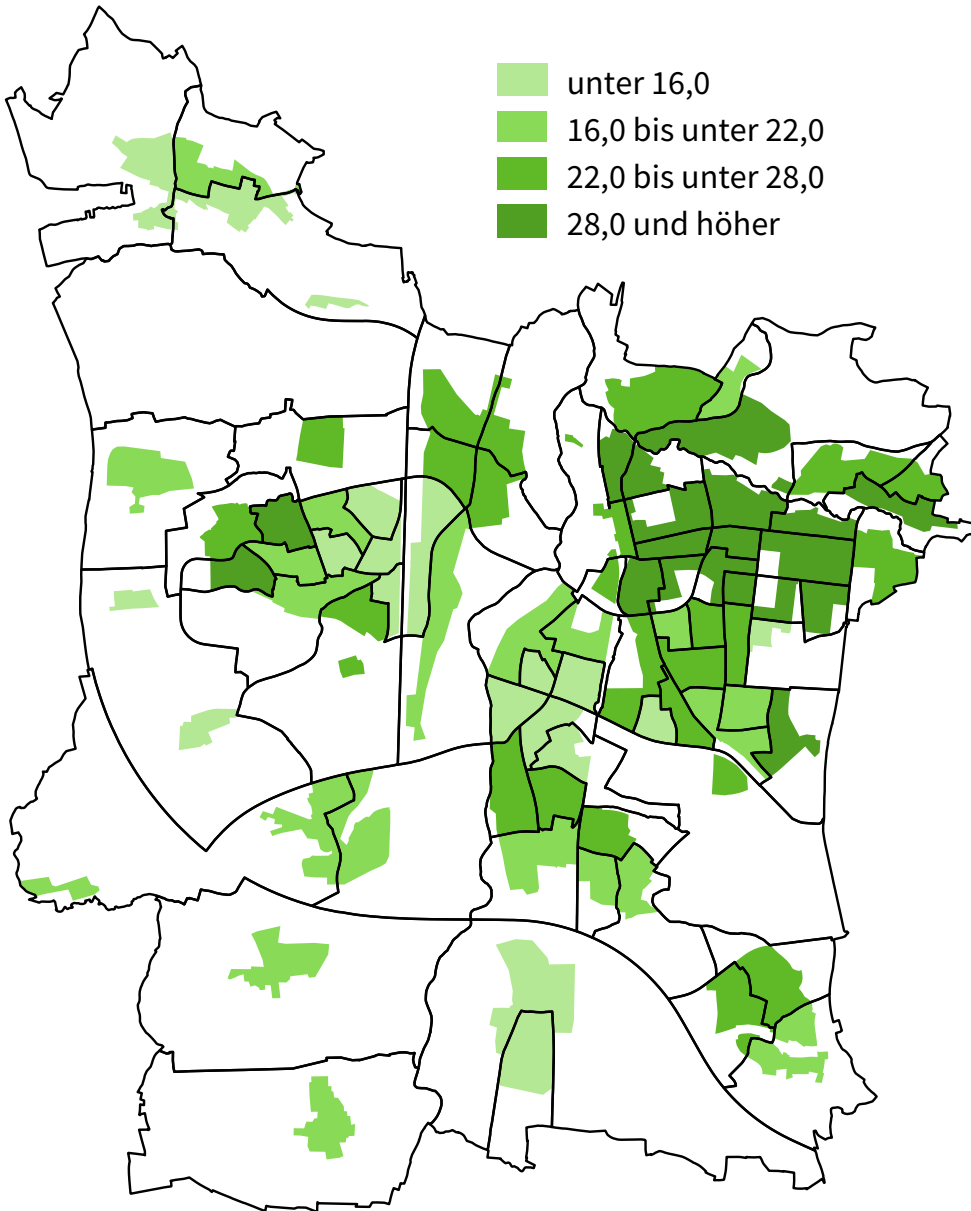

Stadtratswahl 2026 - Stimmenanteile in Prozent

SPD

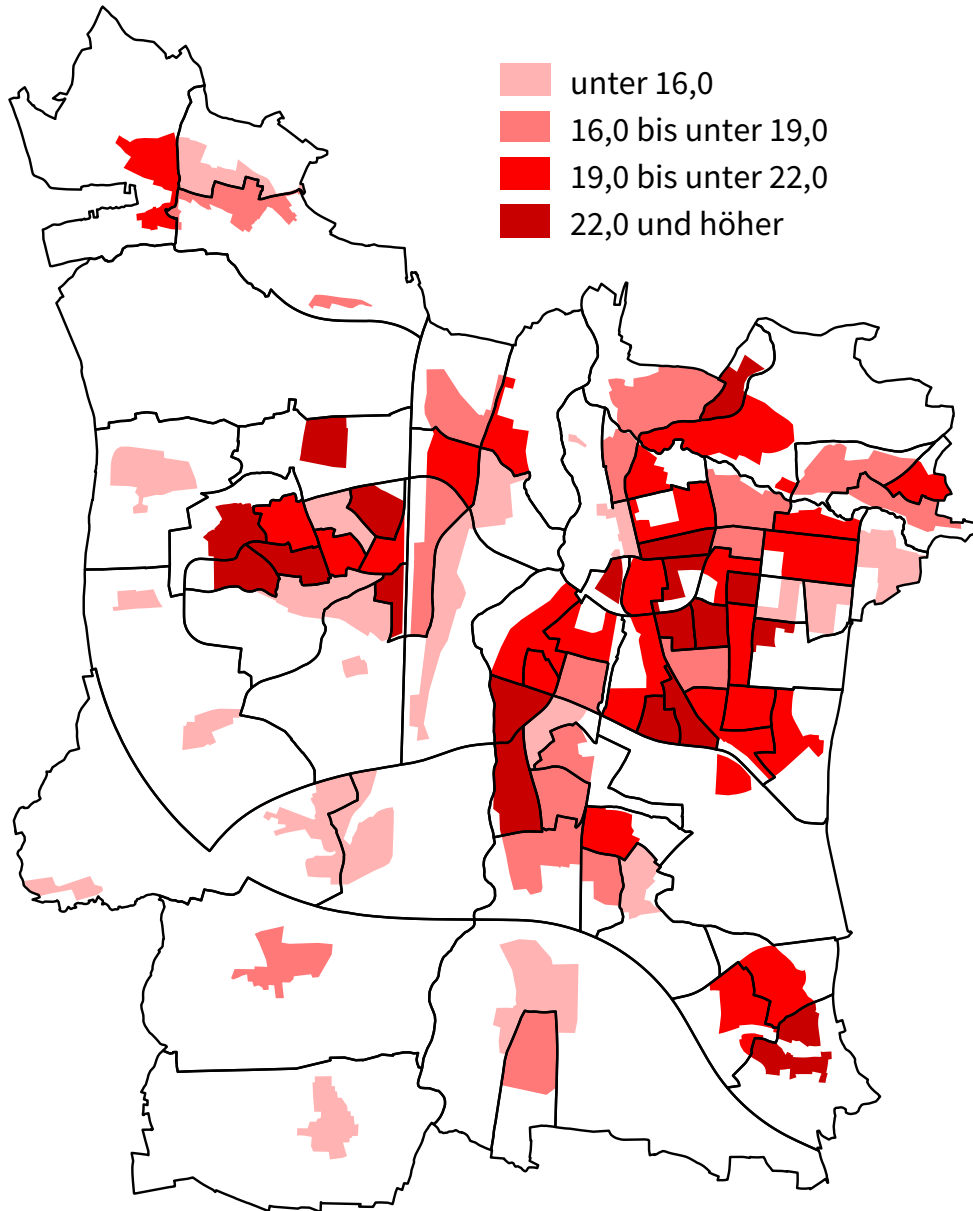

Stadtratswahl 2026 - Stimmenanteile in Prozent

ÖDP

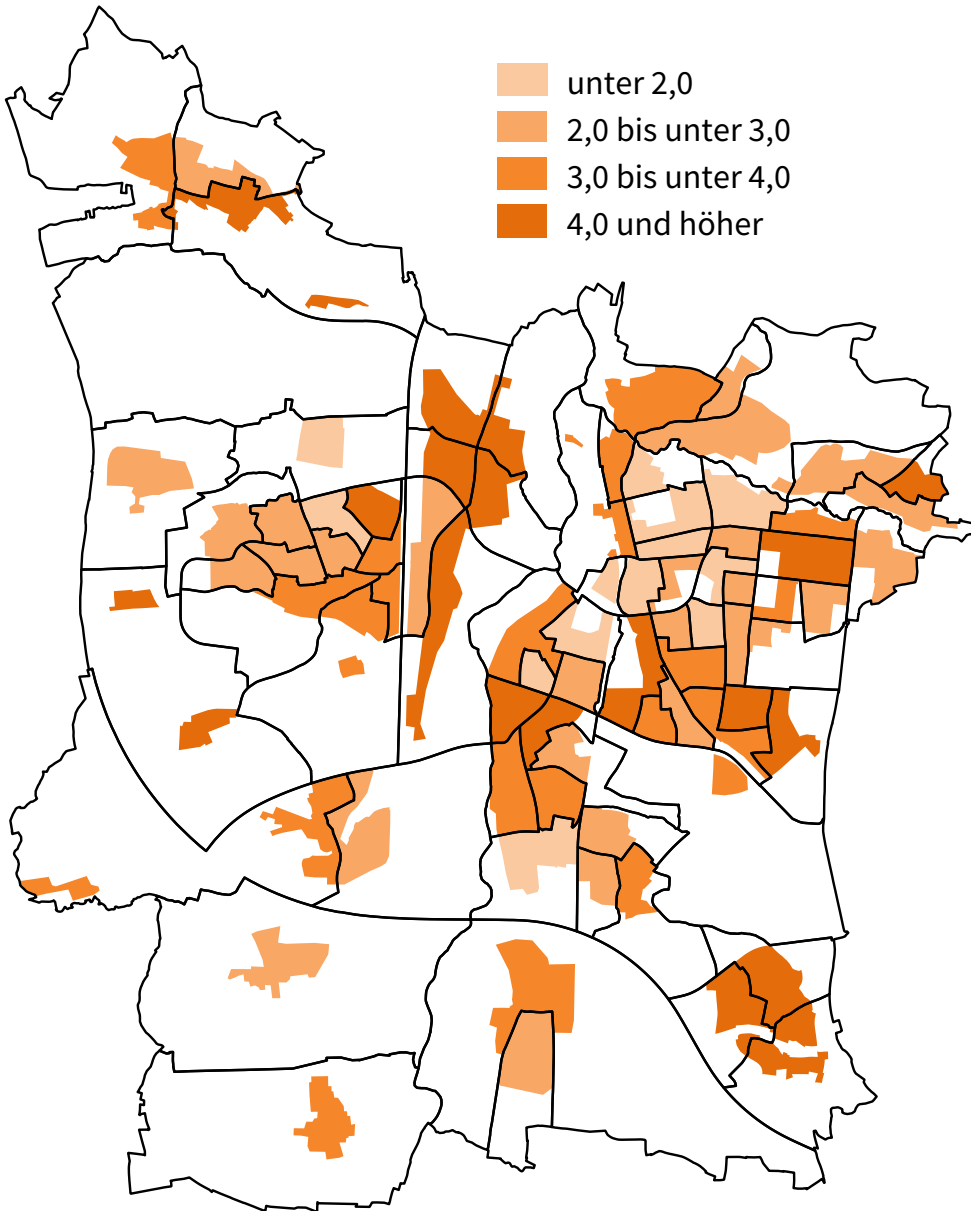

Stadtratswahl 2026 - Stimmenanteile in Prozent

FDP

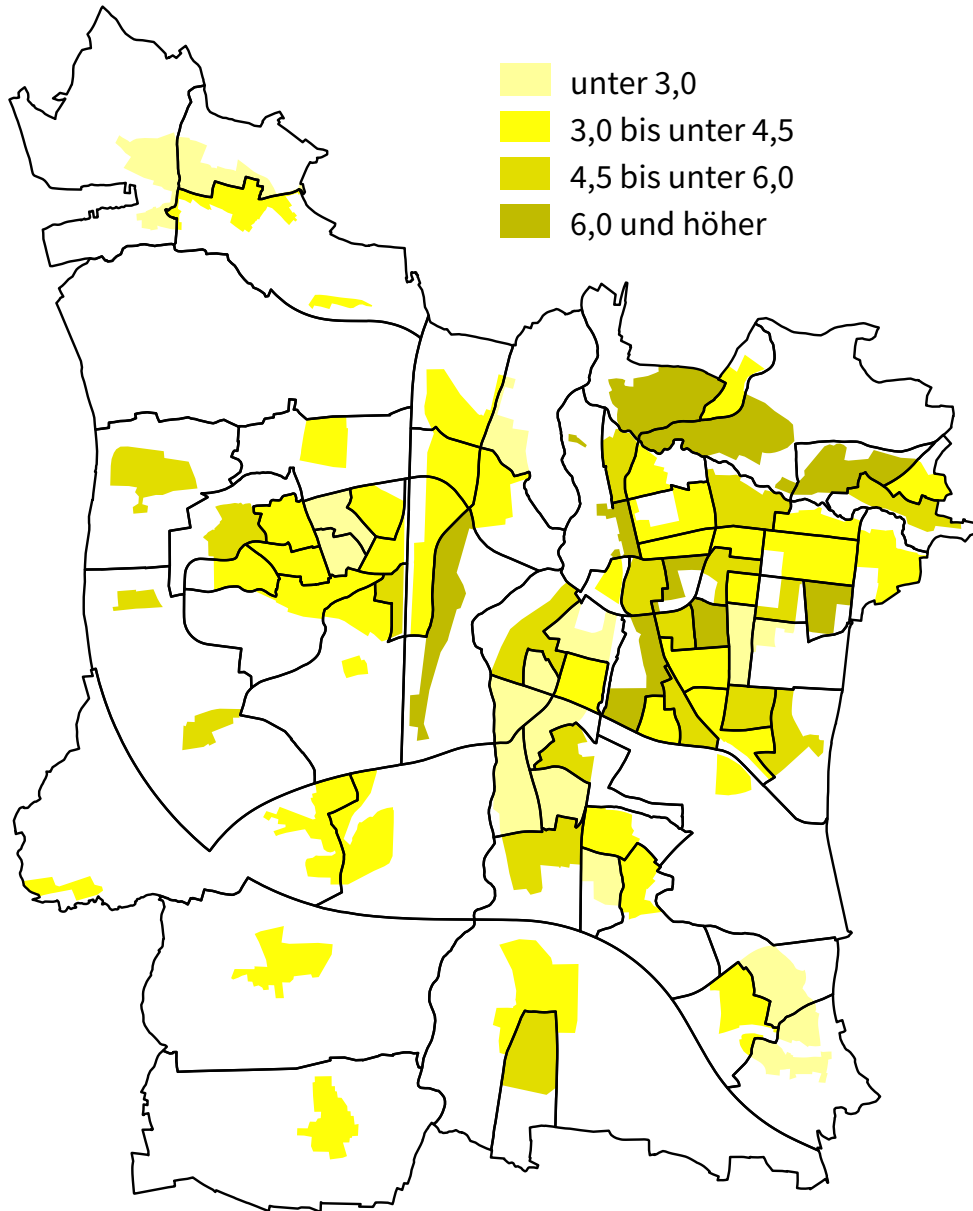

Stadtratswahl 2026 - Stimmenanteile in Prozent

erli

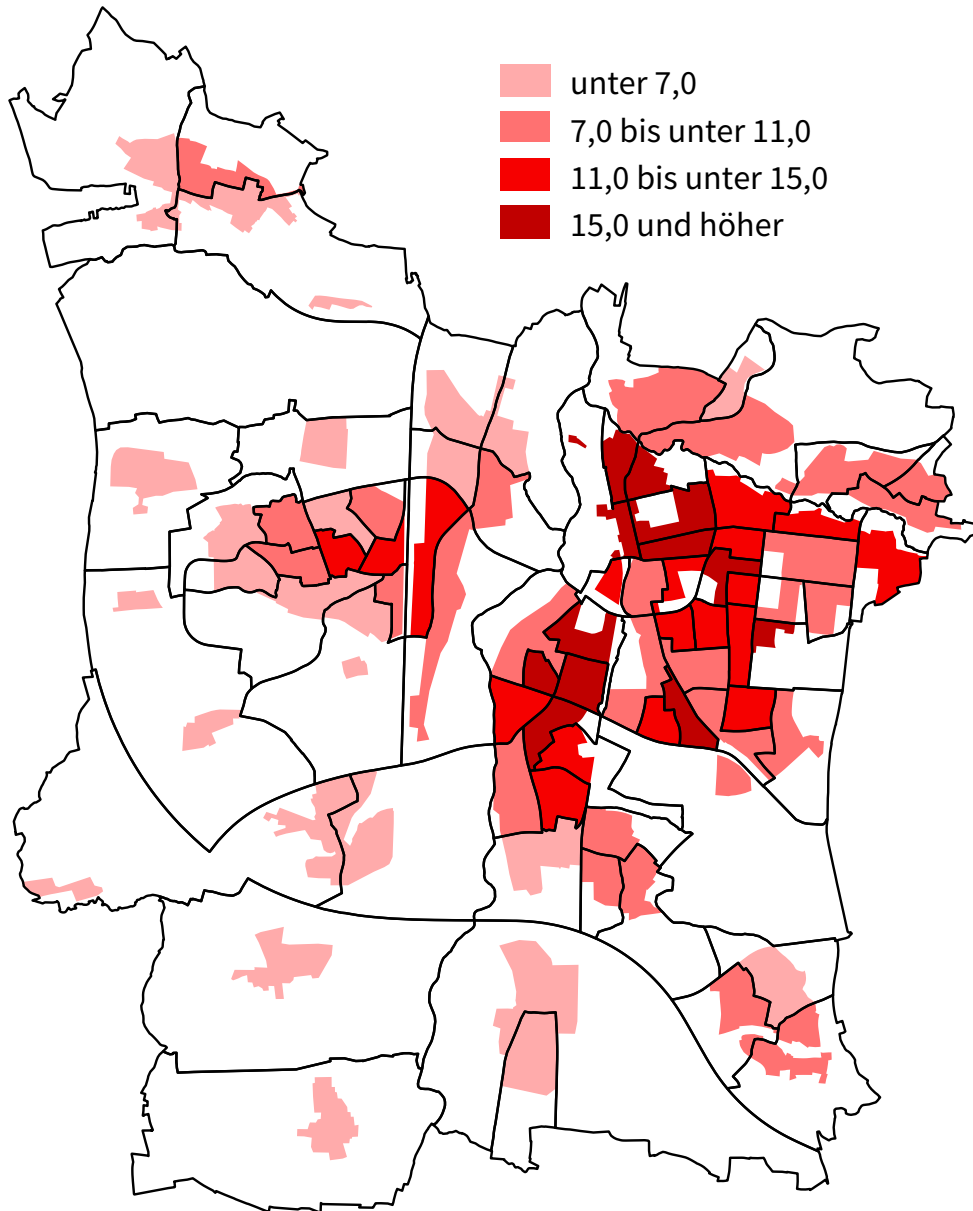

Stadtratswahl 2026: Stimmenverteilung auf die Bewerber*innen (Teil 1)

CSU			FREIE WÄHLER / F.W.G.		
Listennummer/ Name	Stim- men	Rang	Listennummer/ Name	Stim- men	Rang
101 Volleth, Jörg	28.179	16	201 Wirth-Hücking, Anette	7.826	1
102 Wunderlich, Alexandra	21.317	1	202 Dr. Moll, Gunther	6.024	3
103 Lehrmann, Christian	20.367	2	203 Meißel, Felix	6.201	2
104 Schenkel, Sophia	18.799	4	204 Städtler, Miriam	3.496	6
105 Thurek, Matthias	18.290	6	205 Niedermann, Jürgen	5.920	4
106 Breun, Alexandra	17.188	9	206 Zorg, Markus	3.361	8
107 Dr. Höller, Kurt	17.759	8	207 Fischkal, Annika	4.161	5
108 Dr. Clarner, Annika	16.434	10	208 Bene, Andreas	3.106	10
109 Hüttner, Harald	18.084	7	209 Holler, Günter	2.924	12
110 Härtl, Susanne	16.172	12	210 Ladwig, Yvonne	3.379	7
111 Winter, Felix	14.217	21	211 Vornberger, Klaus	2.635	18
112 Schmitz, Irina	13.764	23	212 Maloku, Abdyl	2.645	17
113 Ogiermann, Martin	14.773	14	213 Schneider, Stefan Wolfgang	2.702	16
114 Dr. Fey, Tobias	14.763	15	214 Dr. Russmüller-Otto, Elisabeth	3.210	9
115 Stürmer, Kai	14.223	20	215 Lindner, Gabriele	2.595	21
116 Pickelmann, Ingrid	14.262	19	216 Schneider, Uwe	2.917	13
117 Fischer, Marcus	14.362	18	217 Städtler, Luise	2.444	22
118 Neidhardt, Adam	18.346	5	218 Hücking, Rolf	2.628	19
119 Tietz, Matthias	12.711	27	219 Schumann, Ronny	2.792	15
120 Schieber, Felix	13.826	22	220 Kunz, Kristina	2.892	14
121 Steinbock, Nico	12.413	29	221 Hücking, Jan-Oliver	2.600	20
122 Ganswindt, Alexander	12.929	25	222 Städtler, Michael	2.942	11
123 Gulden, Jonas	19.624	3	223 Schneider, Karin	2.200	24
124 Dr. Schulz-Wendtland, Rüdiger	14.607	17	224 Ringler, Udo	1.249	26
125 Rascher, Markus	13.582	24	225 Meißel, Katharina	2.200	23
126 Mosler-Stöhr, Barbara	12.157	33	226 Wölfle, Robert	1.468	25
127 Helmer, Patrick	11.834	36	227 Gruber, Norbert	1.134	27
128 Dr. Kauer, Thomas	12.311	32			
129 Wedel, Elena	12.317	31			
130 Nagel, Stefan	12.719	26			
131 Weller, Sandy	11.749	37			
132 Hirsch, Norbert	11.412	39			
133 Graßmann, Claudia	12.028	34			
134 Rudelt, Birgit	14.969	13			
135 Dr. Neher, Markus	11.120	43			
136 Winkelmann, Fabian	12.378	30			
137 Arlt, Nina	11.307	41			
138 Topf, Josia	16.391	11			
139 Beugel-Hilz, Alexandra	10.990	44			
140 Suchy, Robert	11.402	40			
141 Ulm, Simeon	11.254	42			
142 Eichelsdörfer, Julia	10.865	45			
143 Dr. Alexiou, Christoph	11.677	38			
144 Deisel, Julius	12.484	28			
145 Dr. Schiele, Albert	11.878	35			
146 Gustmann, Jan	9.850	48			
147 Brandmühl-Kraus, Sören	10.119	47			
148 Sinelis, Kerstin	10.672	46			
149 Brenner, Max	9.144	50			
150 Graßmann, Alexander	9.554	49			

Jörg Volleth (Listennr. 101) wurde zum Oberbürgermeister gewählt. Es rückt Dr. Tobias Fey (Listennr. 114) nach.

Markierung = Mitglied des neugewählten Stadtrats

Stadtratswahl 2026: Stimmenverteilung auf die Bewerber*innen (Teil 2)

AfD			GRÜNE/GL		
Listennummer/ Name	Stimmen	Rang	Listennummer/ Name	Stimmen	Rang
301 Aust, Robert	11.721	1	401 Linhart, Eva	24.660	1
302 von Külmer, Ines	10.253	6	402 Dr. Eichenmüller, Christian	15.912	4
303 Dr. Reichow, Rüdiger	10.829	2	403 Prietz, Tina	17.891	2
304 Benkert, Britt	10.080	7	404 Sauerer, Dominik	16.195	3
305 Ermer, Siegfried	10.491	3	405 Fischer, Ina	14.081	6
306 Schönfeld, Bettina	10.034	8	406 Boukhachem, Rami	13.722	8
307 Ott, Rudolf	9.788	9	407 Fuchs, Bianca	14.141	5
308 Otter, Christine	10.274	5	408 Urban, Marc	13.550	9
309 Vobelt, Marco	10.477	4	409 Dr. Leicht, Anne-Christine	14.062	7
310 Melichar, Manuel	9.397	10	410 Guter, Paulus	13.360	10
311 Vobelt, Daniel	0		411 Fleißgarten, Jasmin	12.709	12
312 Kegel, Rolf	9.291	11	412 Kapitza, Moritz	12.609	13
313 Böcking, Reinhold	6.198	12	413 Grammel, Katharina	12.200	16
314 Weiß, Anton	6.192	13	414 Dr. Hartmann, Rainer	10.933	18
315 Herfurth, Wolfgang	6.069	16	415 Feldmann, Lisa	12.277	15
316 Riebold, Jens	6.102	15	416 Schellhaus, Stefan	9.850	27
317 Protzel, Viktor	6.188	14	417 Plötz, Christine	11.609	17
318 Schäfer-Henschel, Elke	5.897	17	418 Burda, Martin	10.253	21
319 Melichar, Moesha	2.987	18	419 Schurr, Helena	10.315	20
320 Neidhardt, Torsten	2.935	19	420 Zwanziger, Christian	12.767	11
			421 Dr. Götz-Neunhoeffler, Friedlinde ..	9.916	25
			422 Weyers, Luisa	10.124	23
			423 Spalek, Connie	9.881	26
			424 Wening, Helmut	12.434	14
			425 Krüger, Julia	10.096	24
			426 Weierich, Peter	9.322	31
			427 Beck, Bettina	10.847	19
			428 Most, Wolfgang	8.953	34
			429 Pfeifenberger, Ulrike	10.147	22
			430 Pfeifenberger, Martin	9.647	29
			431 Suganthan, Lasvini	9.434	30
			432 Galster, Michael	8.411	38
			433 Scherrers, Maria	8.432	37
			434 Elsner, Herbert	8.974	33
			435 Morgenstern, Claudia	9.742	28
			436 Blazek, Dalibor	7.789	47
			437 Auernheimer, Christine	8.183	42
			438 Szabo, Heinz	8.313	40
			439 Hesels, Katharina	8.021	44
			440 Springer, Thomas	9.021	32
			441 Dr. Hahn, Ursula	8.438	36
			442 Dade, Thomas	7.790	46
			443 Kuhn, Andrea	7.871	45
			444 Jung, Ralph	8.022	43
			445 Dr. Anton, Gisela	8.262	41
			446 Fichtner, Tillmann	7.331	48
			447 Dr. Herzberger-Fofana, Pierette	8.503	35
			448 Dr. Günther, Stefan	8.315	39
			449 Rysse, Martina	7.275	49
			450 Winkler, Wolfgang	7.089	50

Bei der Verteilung der Sitze auf die Wahlvorschläge wurde berücksichtigt, dass ein auf der Liste der AfD dreifach aufgeführter Bewerber nicht wählbar war. Er hatte gemäß Paragraf 45 des Strafgesetzbuches die Fähigkeit verloren, öffentliche Ämter zu bekleiden und Rechte aus öffentlichen Wahlen zu erlangen. Der Kandidat hatte bei Einreichung der Liste die Wählbarkeit erklärt. Die gegenteilige Information der Justizbehörden hatte die Stadt erst am Donnerstag vor der Wahl erhalten, weshalb der Name auf den Wahlzetteln stand. Stimmen, die für eine nichtwählbare Person abgegeben worden sind, sind ungültig. Da der Bewerber die Wählbarkeit bereits vor Zulassung des Wahlvorschlags verloren hatte, werden die Stimmen auch bei der Sitzverteilung als nicht gültig gewertet.

Stadtratswahl 2026: Stimmenverteilung auf die Bewerber*innen (Teil 3)

SPD			ÖDP		
Listennummer/ Name	Stimmen	Rang	Listennummer/ Name	Stimmen	Rang
501 Dr. Janik, Florian	20.886		601 Jarosch, Joachim	5.921	1
502 Radue, Sandra	13.032	2	602 Grille, Barbara	5.590	2
503 Agha, Munib	13.521	1	603 Reitzenstein, Gerda-Marie	3.400	3
504 Waldmann, Sophia	12.801	4	604 Paulsen, Petra	2.802	4
505 Dr. Dees, Philipp	12.965	3	605 Sauer, Herbert	2.390	5
506 Pfister, Barbara	12.443	5	606 Brock, Andreas	1.983	7
507 Jandt, Martin	9.390	13	607 Rechholz, Christian	1.785	10
508 Al-Maskari, Sana	10.333	9	608 Griesing-Scheiwe, Fritjof	1.562	15
509 Drechsler, Andreas	9.339	14	609 Walter, Harald	1.791	9
510 Fischer, Valeria	11.602	6	610 Dorsch, Martina	1.876	8
511 Dr. Richter, Andreas	10.363	8	611 Weiß, Judith	1.484	17
512 Ramesh, Asha	9.069	15	612 Straller, Werner	1.472	18
513 Dr. Heydenreich, Clemens	9.006	16	613 Safr, Jan	1.682	12
514 Jacobi, Pia	9.661	12	614 Reichenauer, Beate	1.304	23
515 Foith, Fabian	8.577	19	615 Mayer, Werner	1.167	31
516 Baheerathan, Abarna	8.895	18	616 Kittler, Martin	1.197	30
517 Bammes, Andreas	10.183	11	617 Grille, Simon	2.030	6
518 Rettelbach, Elisabeth	8.522	20	618 Friedrich, Gerlinde	1.503	16
519 Dr. Leyk, Wolfgang	11.250	7	619 Jones, Christopher	1.061	39
520 Abu El-Qomsan, Duaa	8.323	21	620 Brandl, Andre	1.279	27
521 Kielhorn, Dieter	7.196	36	621 Dr. Kaiser, Christine	1.729	11
522 Eidt, Chantal-Sophie	7.967	23	622 Dr. Wortmann, Alois	1.324	21
523 Dr. Kaufmann, David	7.627	29	623 Spitz, Jutta	1.389	19
524 Simsek, Aydan	8.895	17	624 Stadelmann, Daniel	1.314	22
525 Stiegler, Christian	7.766	25	625 Gwinner, Horst	1.298	24
526 Korte, Susanne	7.268	34	626 Götzfried, Almut	1.078	37
527 Strobel, Luis	7.999	22	627 Dr. Reitzenstein, Michael	1.642	13
528 Jarosch, Lisbeth	7.286	33	628 Graupner, Barbara	1.148	33
529 Beck, Christian	7.427	30	629 Ullmann, Christian	1.031	43
530 Heitkamp, Sigrid	7.707	26	630 Straller, Bianca	1.603	14
531 Dörrer, Nils	7.388	31	631 Dr. Bergmann, Martin	1.052	41
532 Kapetanovic, Damjana	6.950	42	632 Forke, Brigitte	1.098	35
533 Lang, Volker	7.256	35	633 Knepe, Florian	1.097	36
534 Amon, Tanja	7.318	32	634 Heibach, Claudia	982	45
535 Geifes, Fynn	7.090	40	635 Jensen, Jan-Henrik	1.073	38
536 Dr. Hurle, Katrin	7.167	37	636 Friedrich, Franz	1.293	25
537 Fenner, Paul	6.901	43	637 Grünke, Ulrike	1.054	40
538 Koschmieder, Christina	7.148	38	638 Jarosch, Justin	1.127	34
539 Schmeißer, Felix	6.835	44	639 Walter, Sigrid	1.341	20
540 Christian, Anette	7.939	24	640 Gwinner, Pamela	1.214	29
541 Liapouris, Georg	6.755	45	641 Lohmann, Renate	947	47
542 Dr. Mock, Kathi	7.110	39	642 Dietz, Stephanie	895	50
543 Dr. Arnold, Andreas	7.688	27	643 Gartzonika-Hauser, Christina	920	49
544 Zaouali, Dunja	7.002	41	644 Hummel, Carina	1.289	26
545 Dr. Funke, Andreas	6.564	46	645 Koch, Ulrike	1.051	42
546 Traub-Eichhorn, Felizitas	7.632	28	646 Pröschel, Wolfgang	1.151	32
547 Schowalter, Rolf	6.191	48	647 Dr. Wortmann, Margot	1.270	28
548 Mildenberger, Katharina	5.904	49	648 Christl, Liliana	1.012	44
549 Ortega Lleras, Jose	6.374	47	649 Heck, Manuela	943	48
550 Dr. Preuß, Elisabeth	10.316	10	650 Apelt-Genc, Beatrix	949	46

Dr. Florian Janik (Listennr. 501) hat das Mandat nicht angenommen. Es rückt Sana Al-Maskari (Listennr. 508) nach.

Markierung = Mitglied des neugewählten Stadtrats

Stadtratswahl 2026: Stimmenverteilung auf die Bewerber*innen (Teil 4)

FDP			Erlanger Linke		
Listennummer/ Name	Stim- men	Rang	Listennummer/ Name	Stim- men	Rang
701 Dr. Schulze, Holger	7.892	1	801 Eitel, Lukas	16.298	1
702 Szekely, Michael	4.537	2	802 Wegele, Ronja	12.278	2
703 Dr. Zimmermann, Katharina	4.247	3	803 Leitlauf, Manuel	10.693	5
704 Fischbach, Matthias	3.631	4	804 Stadlbauer, Gabriele	10.721	4
705 Vogel, Marion	3.233	5	805 Wanke, Hanna	11.168	3
706 Gritzmann, Simon	2.274	12	806 Schellong, Peter	9.124	8
707 Petersenn, Erik	1.984	17	807 Ortega Singer, Isabel	9.516	6
708 Oswald-Sensing, Sigrid	1.925	18	808 Gündüz, Yusuf	9.388	7
709 Braun, Bianca	2.292	10	809 Weißkopf, Nina	8.576	10
710 Glas, Skadi	2.117	14	810 Basarici, Kubilay	8.699	9
711 Schotsch, Stefan	1.872	19	811 Paape, Isabella	4.414	13
712 Kappius, Jens	2.102	15	812 Scheuenstuhl, Luis	4.063	17
713 Mahler, Silas	2.043	16	813 Taucher, Josephine	4.508	12
714 Schmauch, Wolfgang	2.310	8	814 Pöhlmann, Johannes	4.301	14
715 Bytomski, Lars	2.290	11	815 Nicholson, Elizabeth	4.205	16
716 Achtelstetter, Hans	1.604	29	816 Miederer, Karl-Heinz	4.238	15
717 Owesle, Hendric	1.747	23	817 Polimeno, Petra	4.526	11
718 Barim, Carolin	2.305	9	818 Härtel, Kevin	3.775	23
719 Tempel, Philipp	1.780	20	819 Launer, Nadia	4.053	18
720 Souto Carneiro Born, Ralph	1.495	36	820 Bujarski, Alexander	3.639	27
721 Dr. Zeus, Jürgen	2.570	7	821 Alt, Maria	3.924	20
722 Pierer von Esch, Felix	3.183	6	822 Lück, Detlev	3.457	30
723 Gross, Jan	1.665	26	823 Brandt, Sibylle	3.655	26
724 Wessel, Sieglinde	1.625	28	824 Gündogan, Gökhan	3.952	19
725 Hölbling, Elisabeth	1.752	22	825 Meinhard, Gwendola	3.422	32
726 Grote, Wolfhart	1.525	33	826 Boerner, Dietrich	3.393	33
727 Posse, Lutz	1.561	31	827 Gansera, Ute	3.447	31
728 Schweigert, Sabine	1.753	21	828 Kupfer, Siegfried	3.912	21
729 Geier, Anton	1.524	34	829 Riederer, Barbara	3.702	25
730 Luja, Darius	1.472	37	830 Hartwig, Lukas	3.460	29
731 Kittel, Lars	2.254	13	831 Wanke, Susanna	3.799	22
732 Schürmann, Axel	1.375	41	832 Dorsch, Axel	3.105	38
733 Hof, Michael	1.373	43	833 Agorastos, Diana	3.482	28
734 Hof, Gabriele	1.375	42	834 Lutz, Werner	3.308	34
735 Rupflin-Petersenn, Martina	1.468	38	835 Riegel, Laura	3.229	36
736 Dr. Zahner, Ulrich	1.546	32	836 Scheibel, Gerhard	3.161	37
737 Wierny, Markus	1.702	24	837 Bujarski, Karola	3.296	35
738 Erne, Hans	1.361	44	838 Reimann, Cornelia	3.072	39
739 Buchholz, Deniz	1.670	25	839 Ehnes, Hans-Joachim	3.719	24
740 Faigle, Christine	1.595	30	840 Reimann, Claudia	2.928	40
741 Meyer, Rudolf	1.397	40			
742 Sensing, August	1.233	47			
743 Fick, Peter	1.513	35			
744 Dr. Demmel, Andreas	1.648	27			
745 Ahrens, Nils	1.288	45			
746 Primas, Heiko	1.424	39			
747 Schönlein, Jürgen	1.158	50			
748 Kissich, Sven	1.272	46			
749 Dr. Walter, Ulrich	1.163	49			
750 Owesle, Gudrun	1.185	48			

Markierung = Mitglied des neugewählten Stadtrats

Ergebnis der Stadtratswahl am 8. März 2026 in den Erlanger Stadtteilbeiratsgebieten in Prozent (Urnen- und Briefwahl)

Stadtteilbeirats- gebiet ¹⁾	Stimm- berech- tigte	Wähler* innen ²⁾	Wahl- beteili- gung ³⁾	Gültige Stimmen	von den gültigen Stimmen entfielen auf							
					Nr. 01: CSU		Nr. 02: Freie Wähler/F.W.G.		Nr. 03: AfD			
					absolut		in %		absolut		in %	
					1	2	3	4	5	6	7	8
01 Eltersdorf	2.703	1.879	69,5	81.358	32.661	40,1	4.649	5,7	8.109	10,0		
02 Frauenaarach	2.725	1.903	69,8	83.214	29.633	35,6	9.380	11,3	7.314	8,8		
03 Dechsendorf	2.718	1.895	69,7	84.488	35.580	42,1	3.400	4,0	5.592	6,6		
04 Hüttendorf	521	389	74,7	16.870	6.427	38,1	2.617	15,5	935	5,5		
05 Kriegenbrunn	944	682	72,2	29.620	10.047	33,9	4.465	15,1	1.944	6,6		
06 Tennenlohe	3.374	2.501	74,1	111.550	35.634	31,9	3.048	2,7	7.629	6,8		
07 Kosbach/ Häusling/ Steadach	1.152	904	78,5	38.790	17.881	46,1	2.149	5,5	1.816	4,7		
08 Innenstadt	12.262	7.976	65,0	364.979	89.278	24,5	9.126	2,5	12.122	3,3		
09 Alterlangen	6.996	4.810	68,8	215.732	78.474	36,4	7.352	3,4	13.657	6,3		
10 Ost	11.441	7.676	67,1	348.699	91.124	26,1	9.155	2,6	18.221	5,2		
11 Süd	11.582	7.156	61,8	322.008	82.193	25,5	9.803	3,0	19.785	6,1		
13 Büchenbach	11.283	6.638	58,8	292.618	95.049	32,5	9.567	3,3	26.113	8,9		
14 Anger	4.734	2.240	47,3	96.670	24.461	25,3	3.405	3,5	10.698	11,1		
15 Bruck	9.859	5.439	55,2	237.845	75.130	31,6	9.535	4,0	21.268	8,9		
Erlangen	82.294	52.088	63,3	2.324.441	703.572	30,3	87.651	3,8	155.203	6,7		

Stadtteilbeirats- gebiet ¹⁾	von den gültigen Stimmen entfielen auf									
	Nr. 04: GRÜNE/GL		Nr. 05: SPD		Nr. 06: ÖDP		Nr. 07: FDP		Nr. 08: Erlanger Linke/erli	
	absolut		absolut		absolut		absolut		absolut	
	11	12	13	14	15	16	17	18	19	20
01 Eltersdorf	11.855	14,6	13.761	16,9	2.475	3,0	3.334	4,1	4.514	5,5
02 Frauenaarach	14.046	16,9	11.936	14,3	2.369	2,8	3.190	3,8	5.346	6,4
03 Dechsendorf	13.874	16,4	15.227	18,0	2.531	3,0	3.035	3,6	5.249	6,2
04 Hüttendorf	2.640	15,6	2.436	14,4	522	3,1	490	2,9	803	4,8
05 Kriegenbrunn	4.711	15,9	4.871	16,4	859	2,9	1.601	5,4	1.122	3,8
06 Tennenlohe	22.263	20,0	24.585	22,0	7.411	6,6	3.839	3,4	7.141	6,4
07 Kosbach/ Häusling/ Steadach	6.015	15,5	5.589	14,4	1.340	3,5	1.866	4,8	2.134	5,5
08 Innenstadt	107.025	29,3	69.495	19,0	9.342	2,6	19.749	5,4	48.842	13,4
09 Alterlangen	46.289	21,5	37.175	17,2	9.373	4,3	8.998	4,2	14.414	6,7
10 Ost	100.533	28,8	67.598	19,4	10.840	3,1	16.728	4,8	34.500	9,9
11 Süd	80.513	25,0	66.822	20,8	11.350	3,5	14.740	4,6	36.802	11,4
13 Büchenbach	61.401	21,0	60.848	20,8	8.980	3,1	11.393	3,9	19.267	6,6
14 Anger	18.577	19,2	18.605	19,2	3.149	3,3	3.331	3,4	14.444	14,9
15 Bruck	49.937	21,0	41.879	17,6	8.052	3,4	9.016	3,8	23.028	9,7
Erlangen	539.679	23,2	440.827	19,0	78.593	3,4	101.310	4,4	217.606	9,4

1) Grenzen der Stadtteilbeiratsgebiete siehe Karte auf Seite 41. 2) Stadtteilbeiratsgebiete und Gesamtstadt: Urnen- und Briefwähler*innen.

3) Urnen- und Briefwähler*innen in % aller Stimmberechtigten.

Stadtteilbeiratsgebiete der Stadt Erlangen

Kommunalwahl 2026



Zuordnung von Urnen- und Briefwahlbezirken zu Stadtteilbeiratsgebieten (Teil 1)

Diese Zuordnung gilt für die Oberbürgermeister-Erstwahl und die Stadtratswahl, nicht jedoch für die Oberbürgermeister-Stichwahl

01 Eltersdorf

501 Eltersdorf-Nord
503 Eltersdorf-Süd
932 Briefwahlbezirk
938 Briefwahlbezirk

02 Frauenaarach

610 Frauenaarach-West Neuses
614 Frauenaarach-Ost
928 Briefwahlbezirk
934 Briefwahlbezirk

03 Dechsendorf

800 Dechsendorf-West
810 Dechsendorf-Nordost
811 Dechsendorf-Südost
924 Briefwahlbezirk
925 Briefwahlbezirk

04 Hüttendorf

630 Hüttendorf
933 Briefwahlbezirk

05 Kriegenbrunn

620 Kriegenbrunn
939 Briefwahlbezirk

06 Tennenlohe

520 Tennenlohe-West
521 Tennenlohe-Nord
522 Tennenlohe-Süd
909 Briefwahlbezirk
944 Briefwahlbezirk
945 Briefwahlbezirk

07 Kosbach/Häusling/Steudach

700 Kosbach
730 Häusling Steudach
911 Briefwahlbezirk

08 Innenstadt

010 Altstadt-West
011 Altstadt-Ost
021 Markgrafenstadt-Nord
023 Markgrafenstadt-Süd
030 Rathausplatz-West
032 Rathausplatz-Ost
040 Tal-Nord
200 Burgberg-West
201 Burgberg-Ost
210 Meilwald
230 Loewenich
250 Stubenloh-Nord
912 Briefwahlbezirk
914 Briefwahlbezirk
915 Briefwahlbezirk
916 Briefwahlbezirk
917 Briefwahlbezirk
918 Briefwahlbezirk
919 Briefwahlbezirk

09 Alterlangen

100 Heiligenloh-Nord
101 Heiligenloh-Süd
110 Alterlangen-Nord
111 Alterlangen-Süd
120 Steinforst-Nordwest
121 Steinforst-Südost
913 Briefwahlbezirk
920 Briefwahlbezirk
921 Briefwahlbezirk
923 Briefwahlbezirk

Zuordnung von Urnen- und Briefwahlbezirken zu Stadtteilbeiratsgebieten (Teil 2)

10 Ost

220 Sieglitzhof-Nordwest
 221 Sieglitzhof-Südost
 222 Sieglitzhof-Nordost
 240 Buckenhofer Siedlung-West
 241 Buckenhofer Siedlung-Ost
 251 Stubenloh-Südwest
 253 Stubenloh-Südost
 330 Röthelheimpark-Nord
 331 Röthelheimpark-West
 332 Röthelheimpark-Ost
 333 Röthelheimpark-Süd
 903 Briefwahlbezirk
 905 Briefwahlbezirk
 906 Briefwahlbezirk
 926 Briefwahlbezirk
 927 Briefwahlbezirk
 929 Briefwahlbezirk

11 Süd

300 Röthelheim-Nordwest
 301 Röthelheim-Nord
 302 Röthelheim-Ost
 303 Röthelheim-Süd
 321 Sebaldus-Nord
 322 Sebaldus-West
 323 Sebaldus-Ost
 410 Rathenau-Nordwest
 411 Rathenau-Süd
 412 Rathenau-Südost
 431 Forschungszentrum
 901 Briefwahlbezirk
 904 Briefwahlbezirk
 922 Briefwahlbezirk
 930 Briefwahlbezirk
 931 Briefwahlbezirk

13 Büchenbach

710 In der Reuth
 760 Büchenbach Dorf-West

13 Büchenbach (Fortsetzung)

761 Büchenbach Dorf-Ost
 762 Am Europakanal-Süd
 770 Am Europakanal-Nord
 771 Büchenbach Nord 1
 772 Büchenbach Nord 2
 773 Büchenbach Nord 3
 781 Büchenbach West 1
 782 Büchenbach West 2
 783 Büchenbach West 3
 784 Büchenbach West 4
 908 Briefwahlbezirk
 910 Briefwahlbezirk
 941 Briefwahlbezirk
 942 Briefwahlbezirk
 943 Briefwahlbezirk

14 Anger

041 Tal-Süd
 400 Anger-West
 401 Anger-Süd
 402 Anger-Nordost
 403 Anger-Südost
 935 Briefwahlbezirk
 936 Briefwahlbezirk

15 Bruck

420 Schönfeld-West
 421 Schönfeld-Mitte
 422 Schönfeld-Ost
 440 Bachfeld-Nordwest
 441 Bachfeld-Nordost
 442 Bachfeld-Süd
 450 Bierlach-Nord
 451 Bierlach-Südost
 452 Bierlach-Südwest
 902 Briefwahlbezirk
 907 Briefwahlbezirk
 937 Briefwahlbezirk
 940 Briefwahlbezirk

Stimmbezirke der Stadt Erlangen

Kommunalwahl 2026

